

# TB

Intermarket  
Analysen

## Sonntag

10. April 2022

Aufzeichnungen der  
Videos immer im  
IM-Analysen- Archiv



## IM – Update

### Research & Analyse:

Aktuelle Zusammenhänge kombiniert  
mit Hintergründen und Erfahrungen!

Fachliche Fragen, besonders von Anfängern und  
Neu-Börsianern, sind ausdrücklich ERWÜNSCHT!



Bitte unseren  
Risikohinweis  
beachten!

Diese Analysen sind  
**NICHT** zwingend für die  
Umsetzung der Signale  
unserer Handelssystem  
erforderlich!

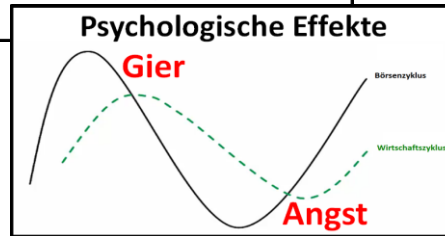
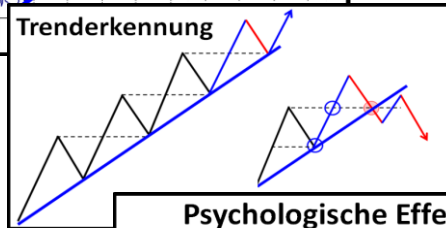
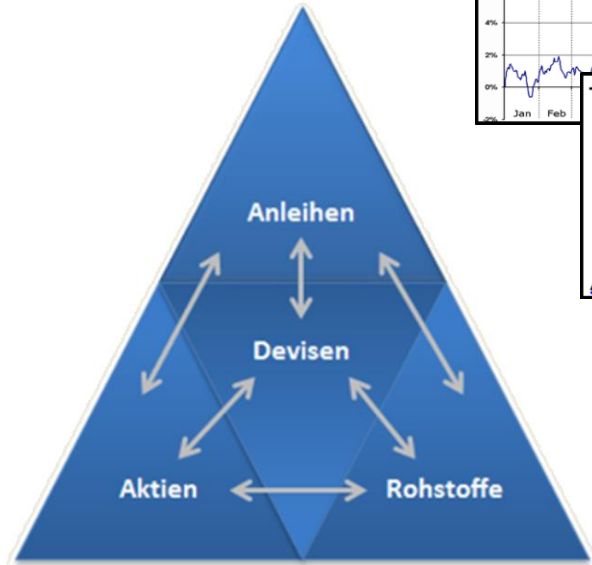

**Bewährte Konzepte  
nachweislich profitabel!**

Falk und Arne Elsner



[service@tradingbrothers.com](mailto:service@tradingbrothers.com)

[www.tradingbrothers.com](http://www.tradingbrothers.com)

Aktienmärkte			Stabilisierungstendenzen
DAX	neutral	neutral	zweites Standbein < 13.000 bärisch
Euro-Stoxx-50	<b>BEAR</b>	<b>BEAR</b>	schwach < 3.960 weiter bärisch
S&P 500 Index	<b>BULL</b>	<b>BULL</b>	Weiter rel. Stärke > 4.100 neutral
Dow Jones	neutral	neutral	Bodenbildung
Nasdaq-100	neutral	<b>BULL</b>	hitzig < 13.500 neutral

Devisenmärkte			
EURUSD	<b>BEAR</b>	<b>BEAR</b>	Test Abwärtstrend < 1,12 bärisch
GBPUSD	<b>BEAR</b>	<b>BEAR</b>	Ausbruchversuch gescheitert
USDCHE	<b>BULL</b>	<b>BULL</b>	Stärke > 0,91 bullisch
USDJPY	<b>BULL</b>	<b>BULL</b>	Trend intakt < 112,5 neutral

Rohstoffmärkte			Krisen- & Inflations- Absicherung
Gold in USD	<b>BULL</b>	<b>BULL</b>	Ausbruch; Inflation < 1.870 neutral

Anleihenmärkte			Extrem "politischer" Markt!
Bund Future	<b>BEAR</b>	<b>BEAR</b>	VORSICHT; Krisenmodus

## Börsenzyklus im Intermarket-Modell

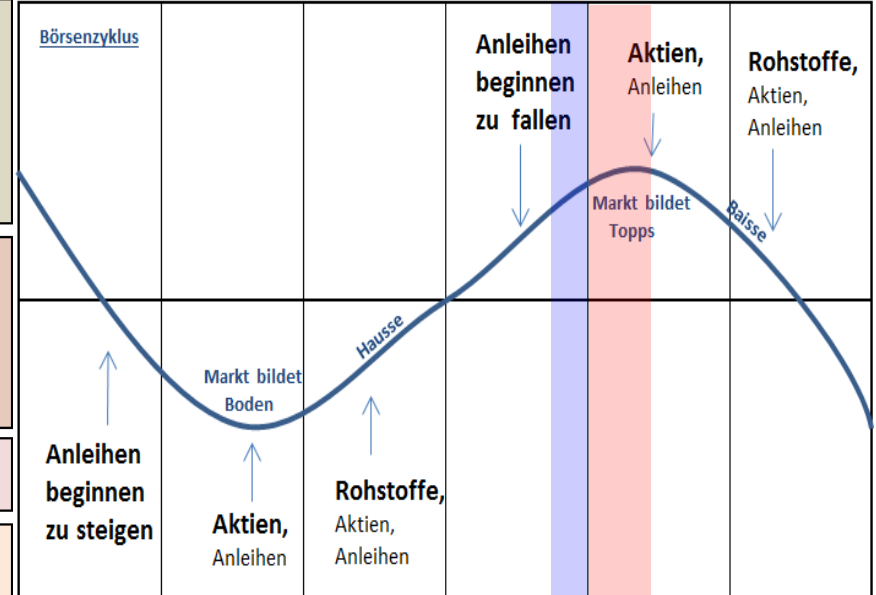

## Das zyklische **Auf** „Hausse“ und **Ab** „Baisse“ der Märkte!

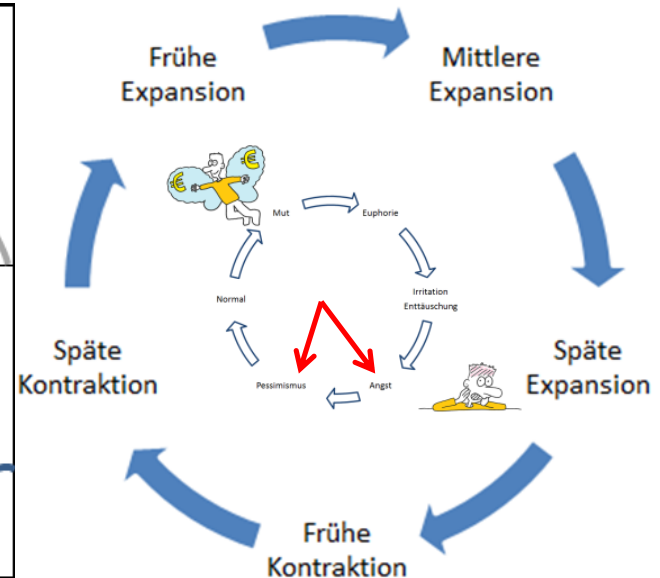
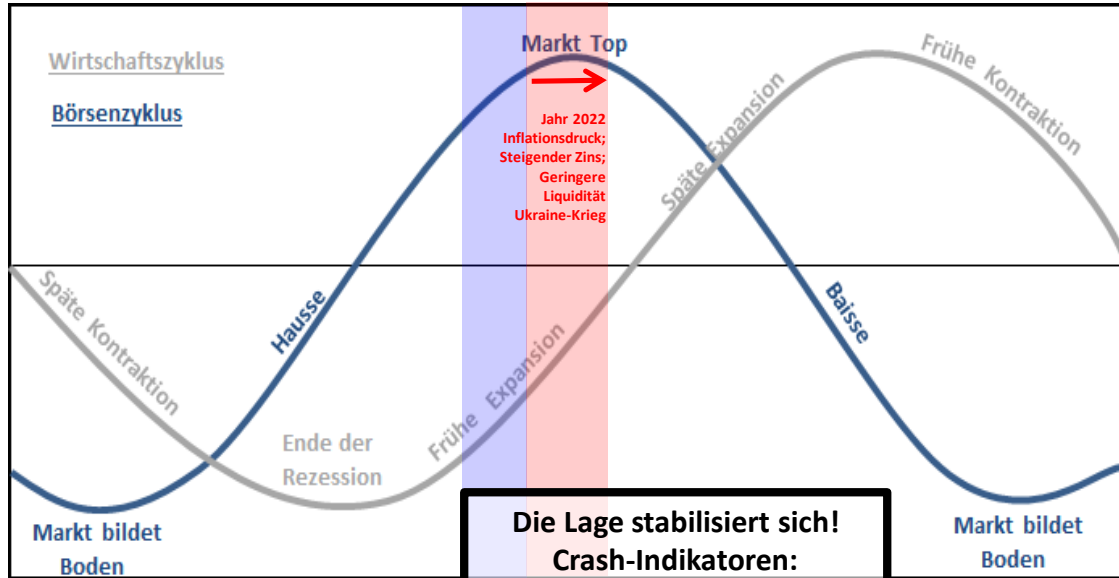

Die Lage stabilisiert sich!  
Crash-Indikatoren:

**IM-BULL / AK-BEAR** (gedreht)

Fallschirm: **aktiv**

Shortstrategien: keine

**Achtung: Sich ändernde**

**Rahmenbedingungen**

**verändern die Lage!**

Langfristig  
"Weekly"

Mittelfristig  
"Daily"

Kommentar

Aktienmärkte			Stabilisierungstendenzen
DAX	neutral	neutral	zweites Standbein < 13.000 bärisch
Euro-Stoxx-50	<b>BEAR</b>	<b>BEAR</b>	schwach < 3.960 weiter bärisch
S&P 500 Index	<b>BULL</b>	<b>BULL</b>	Weiter rel. Stärke > 4.100 neutral
Dow Jones	neutral	neutral	Bodenbildung
Nasdaq-100	neutral	<b>BULL</b>	hitzig < 13.500 neutral

Devisenmärkte			
EURUSD	<b>BEAR</b>	<b>BEAR</b>	Test Abwärtstrend < 1,12 bärisch
GBPUSD	<b>BEAR</b>	<b>BEAR</b>	Ausbruchversuch gescheitert
USDCHE	<b>BULL</b>	<b>BULL</b>	Stärke > 0,91 bullisch
USDJPY	<b>BULL</b>	<b>BULL</b>	Trend intakt < 112,5 neutral

Rohstoffmärkte			Krisen- & Inflations- Absicherung
Gold in USD	<b>BULL</b>	<b>BULL</b>	Ausbruch; Inflation < 1.870 neutral

Anleihenmärkte			Extrem "politischer" Markt!
Bund Future	<b>BEAR</b>	<b>BEAR</b>	VORSICHT; Krisenmodus

## Chartmuster in Intermarket-Modell

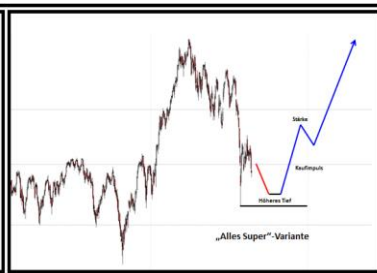
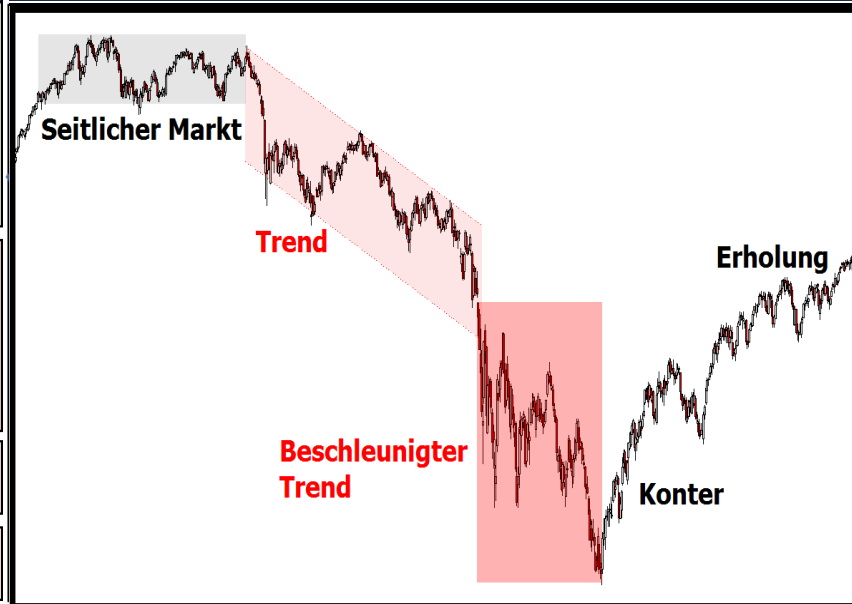

# Muster erkennen: „Alles Super“- & „Bodenbildungs“-Variante

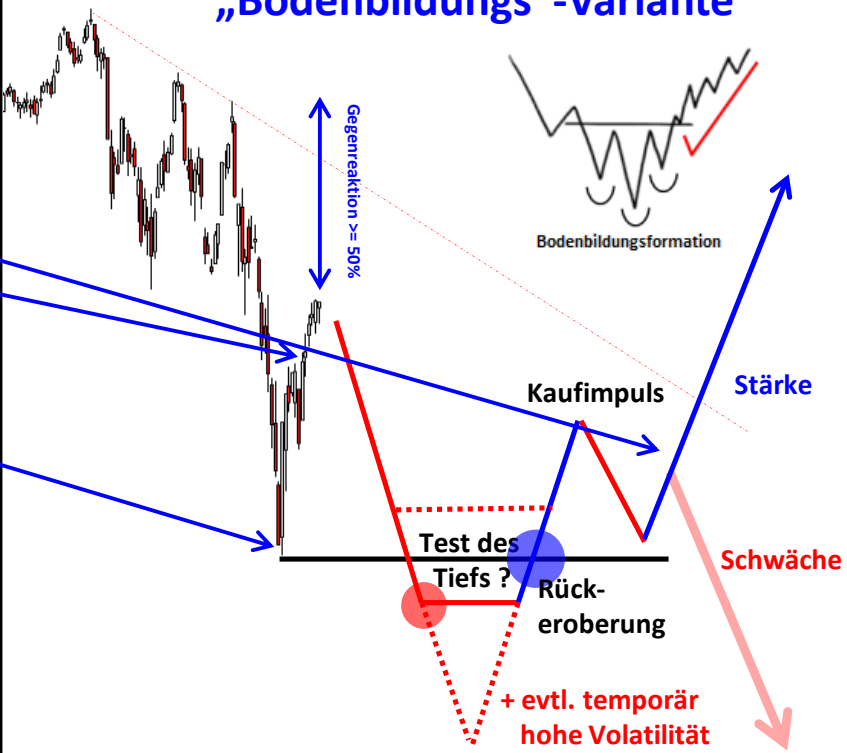
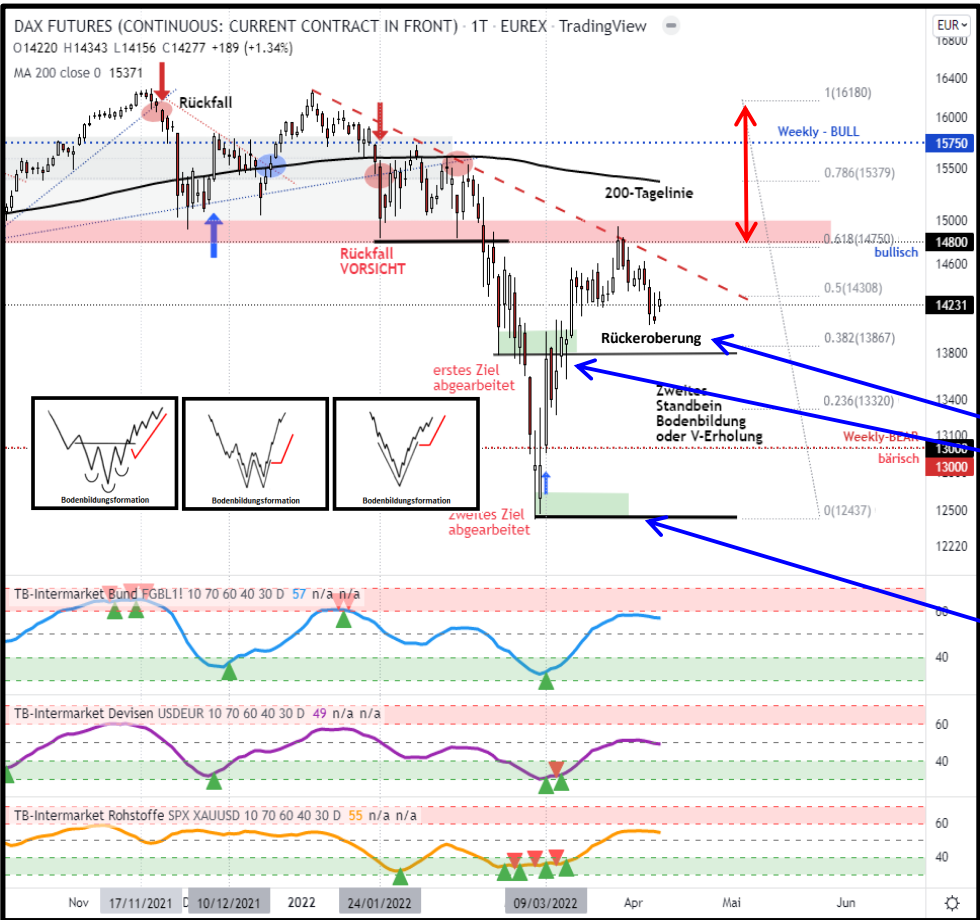

Aktienmärkte			Stabilisierungstendenzen
DAX	neutral	neutral	zweites Standbein < 13.000 bärisch
Euro-Stoxx-50	<b>BEAR</b>	<b>BEAR</b>	schwach < 3.960 weiter bärisch
S&P 500 Index	<b>BULL</b>	<b>BULL</b>	Weiter rel. Stärke > 4.100 neutral
Dow Jones	neutral	neutral	Bodenbildung
Nasdaq-100	neutral	<b>BULL</b>	hitzig < 13.500 neutral

Devisenmärkte			
EURUSD	<b>BEAR</b>	<b>BEAR</b>	Test Abwärtstrend < 1,12 bärisch
GBPUSD	<b>BEAR</b>	<b>BEAR</b>	Ausbruchversuch gescheitert
USDCHE	<b>BULL</b>	<b>BULL</b>	Stärke > 0,91 bullisch
USDJPY	<b>BULL</b>	<b>BULL</b>	Trend intakt < 112,5 neutral

Rohstoffmärkte			Krisen- & Inflations- Absicherung
Gold in USD	<b>BULL</b>	<b>BULL</b>	Ausbruch; Inflation < 1.870 neutral

Anleihenmärkte			Extrem "politischer" Markt!
Bund Future	<b>BEAR</b>	<b>BEAR</b>	VORSICHT; Krisenmodus

# Chartmuster in Intermarket-Modell

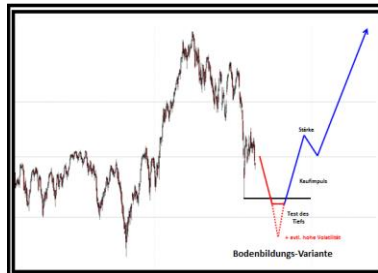

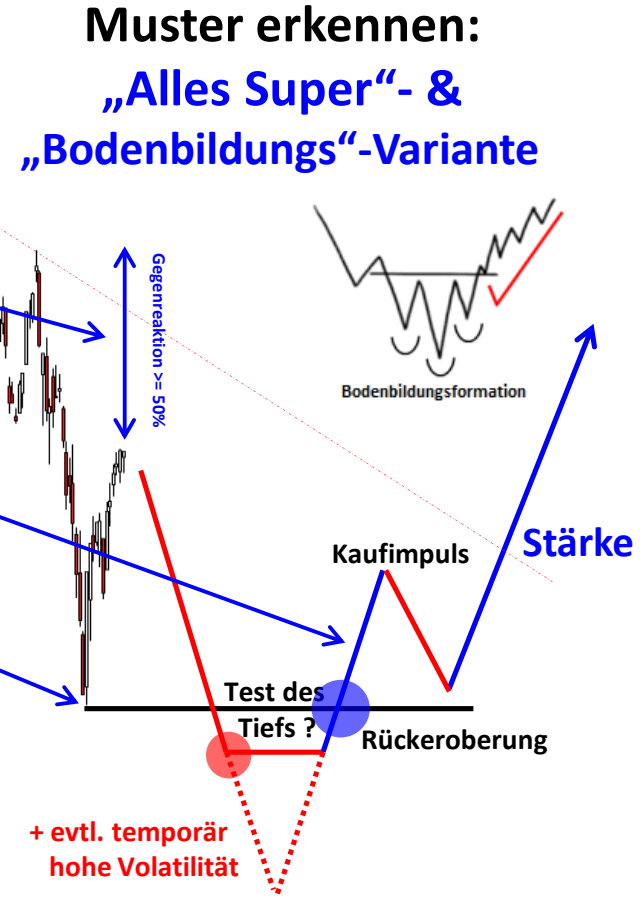



Langfristig  
"Weekly"

Mittelfristig  
"Daily"

**Kommentar**

Aktienmärkte			Stabilisierungstendenzen
DAX	neutral	neutral	zweites Standbein < 13.000 bärisch
Euro-Stoxx-50	<b>BEAR</b>	<b>BEAR</b>	schwach < 3.960 weiter bärisch
S&P 500 Index	<b>BULL</b>	<b>BULL</b>	Weiter rel. Stärke > 4.100 neutral
Dow Jones	neutral	neutral	Bodenbildung
Nasdaq-100	neutral	<b>BULL</b>	hitzig < 13.500 neutral

Devisenmärkte			
EURUSD	<b>BEAR</b>	<b>BEAR</b>	Test Abwärtstrend < 1,12 bärisch
GBPUSD	<b>BEAR</b>	<b>BEAR</b>	Ausbruchsvorschau gescheitert
USDCHE	<b>BULL</b>	<b>BULL</b>	Stärke > 0,91 bullisch
USDJPY	<b>BULL</b>	<b>BULL</b>	Trend intakt < 112,5 neutral

Rohstoffmärkte			Krisen- & Inflations - Absicherung
Gold in USD	<b>BULL</b>	<b>BULL</b>	Ausbruch; Inflation < 1.870 neutral

Anleihenmärkte			Extrem "politischer" Markt!
Bund Future	<b>BEAR</b>	<b>BEAR</b>	VORSICHT; Krisenmodus

## Chartmuster in Intermarket-Modell

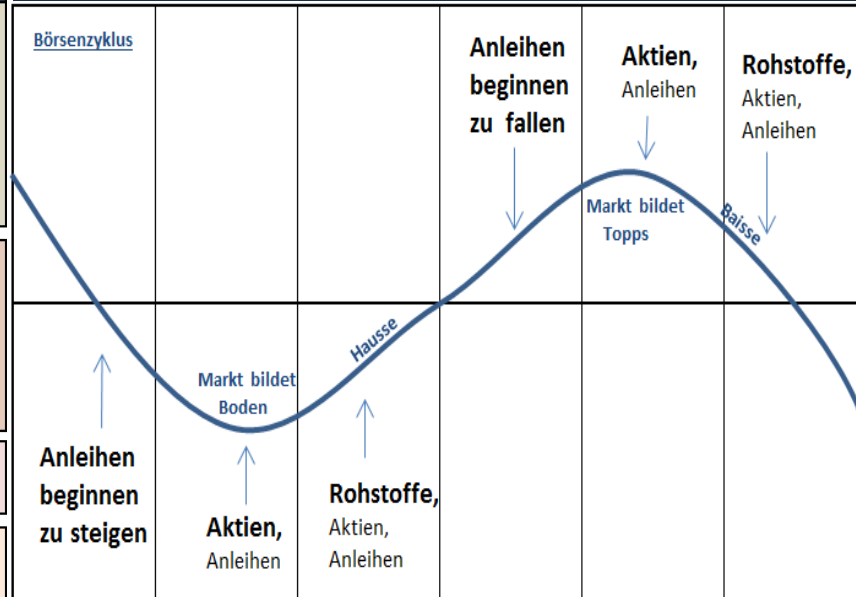

# Muster erkennen: „Alles Super“- & „Bodenbildungs“-Variante



**Muster erkennen:  
 „Alles Super“-Variante**

Eine starke Gegenbewegung (>50%) „kann“ auf ein baldiges Ende der Korrektur hindeuten!

Oberhalb des Abwärtstrends

Stärke

Pullback

Kaufimpuls

Höheres Tief  
 „Zweites Standbein“

Bodenbildungsformation



Aktienmärkte			Stabilisierungstendenzen
DAX	neutral	neutral	zweites Standbein < 13.000 bärisch
Euro-Stoxx-50	<b>BEAR</b>	<b>BEAR</b>	schwach < 3.960 weiter bärisch
S&P 500 Index	<b>BULL</b>	<b>BULL</b>	Weiter rel. Stärke > 4.100 neutral
Dow Jones	neutral	neutral	Bodenbildung
Nasdaq-100	neutral	<b>BULL</b>	hitzig < 13.500 neutral

Devisenmärkte			
EURUSD	<b>BEAR</b>	<b>BEAR</b>	Test Abwärtstrend < 1,12 bärisch
GBPUSD	<b>BEAR</b>	<b>BEAR</b>	Ausbruchversuch gescheitert
USDCHE	<b>BULL</b>	<b>BULL</b>	Stärke > 0,91 bullisch
USDJPY	<b>BULL</b>	<b>BULL</b>	Trend intakt < 112,5 neutral

Rohstoffmärkte			Krisen- & Inflations- Absicherung
Gold in USD	<b>BULL</b>	<b>BULL</b>	Ausbruch; Inflation < 1.870 neutral

Anleihenmärkte			Extrem "politischer" Markt!
Bund Future	<b>BEAR</b>	<b>BEAR</b>	VORSICHT; Krisenmodus

# TradingBrothers Crash-Indikatoren

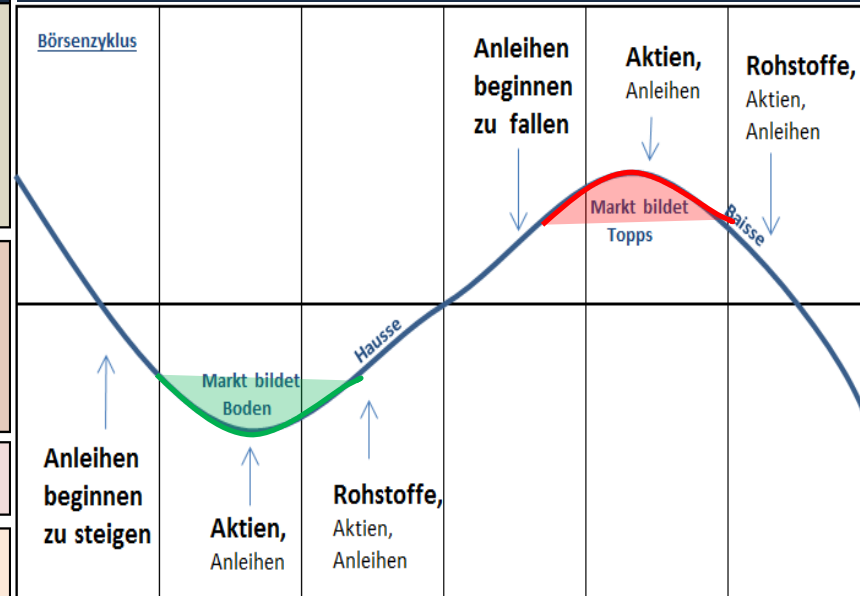

# BEWÄHRTE CRASH- & BÄRENMARKT-INDIKATOREN

Blick auf unsere beiden 100%ig systematischen Crash-Indikatoren!

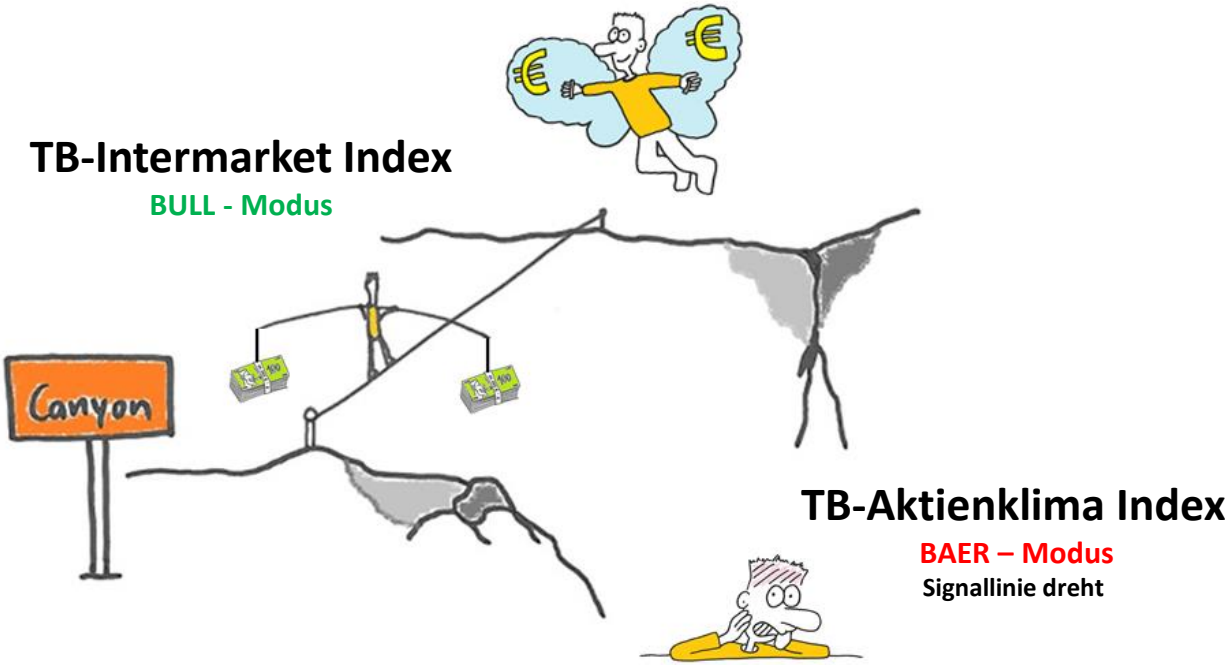

„Ein wesentlicher Teil unseres Risikomanagements!“

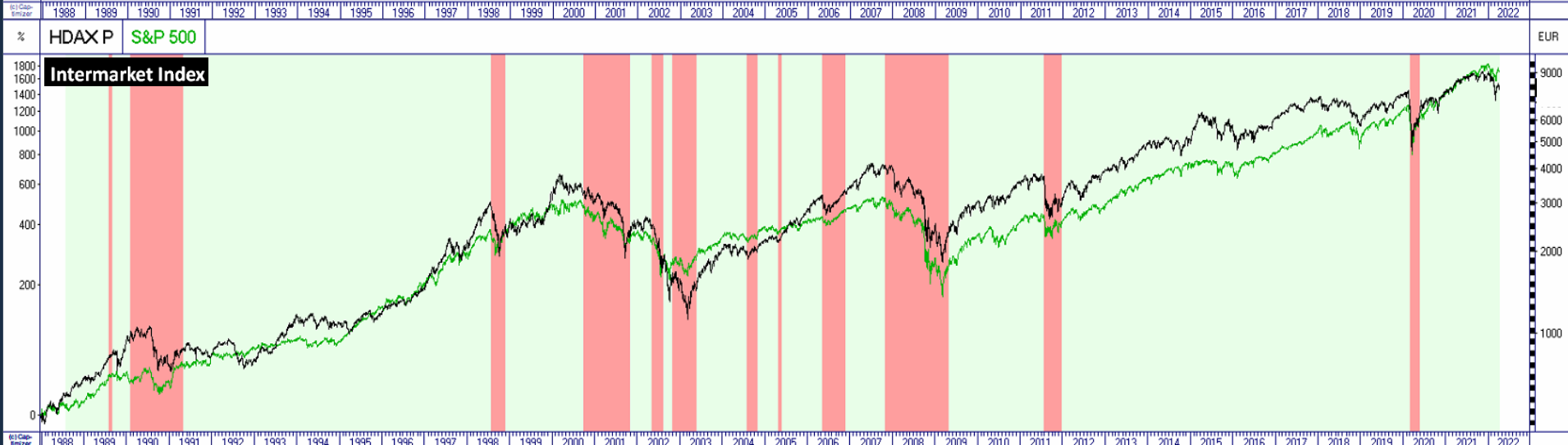
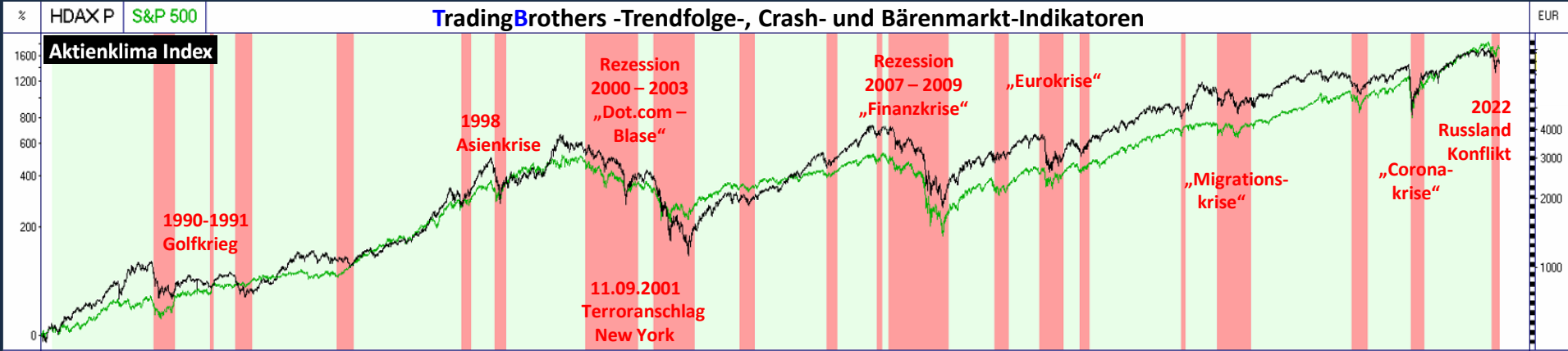

## TradingBrothers -Trendfolge-, Crash- und Bärenmarkt-Indikator

**Kurz-Info:**  
**Der Indikator bleibt „grün“.**

Die Wirtschaftsdaten waren zuletzt überraschend positiv. Die US-Notenbank hat ihren ersten Zinsschritt angehoben und weitere auch größere angekündigt. Durch die positiven Wirtschaftsdaten wurde ein Bärenmarkt vorerst abgewendet, aber die Inflation „galoppiert“!

Eine Prognose der Entwicklungen bleibt deshalb schwierig, da wir erstens manchen „offiziellen“ Daten etwas misstrauen. Daten werden nicht selten „rückwirkend“ verändert und angepasst. Zweites befinden sich die Notenbanken in einer Zwickmühle. Sie werden einen gewissen Schaden NICHT abwenden können. Vorsicht bleibt geboten! Die geopolitische Lage ist im Wandel, was die Lage für Aktien schnell gefährlich machen könnte!

Fazit: Die Rahmenbedingungen für Aktien bleiben per Definition vorerst weiter positiv. Vorsicht ist trotzdem geboten, da unser AK-Index bereits eine Warnung signalisierte! Wir werden weiter ein SEHR wachsames Auge auf die Situation halten und wappnen uns für eine schwierige Marktphase im Jahr 2022, auch wenn wir vorerst mit Entspannung rechnen.

**Risiken gezielt managen & Fundament stärken!**

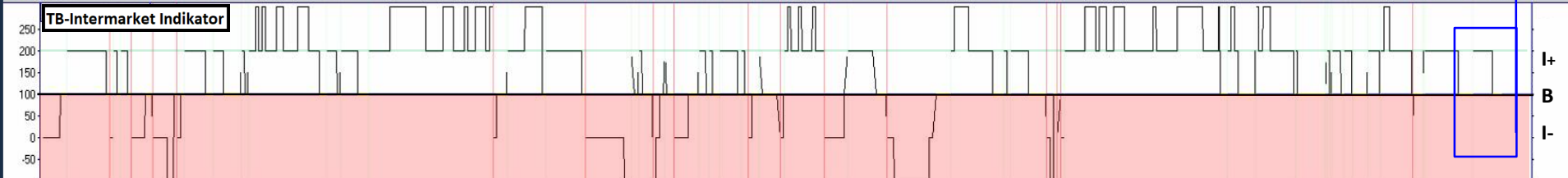
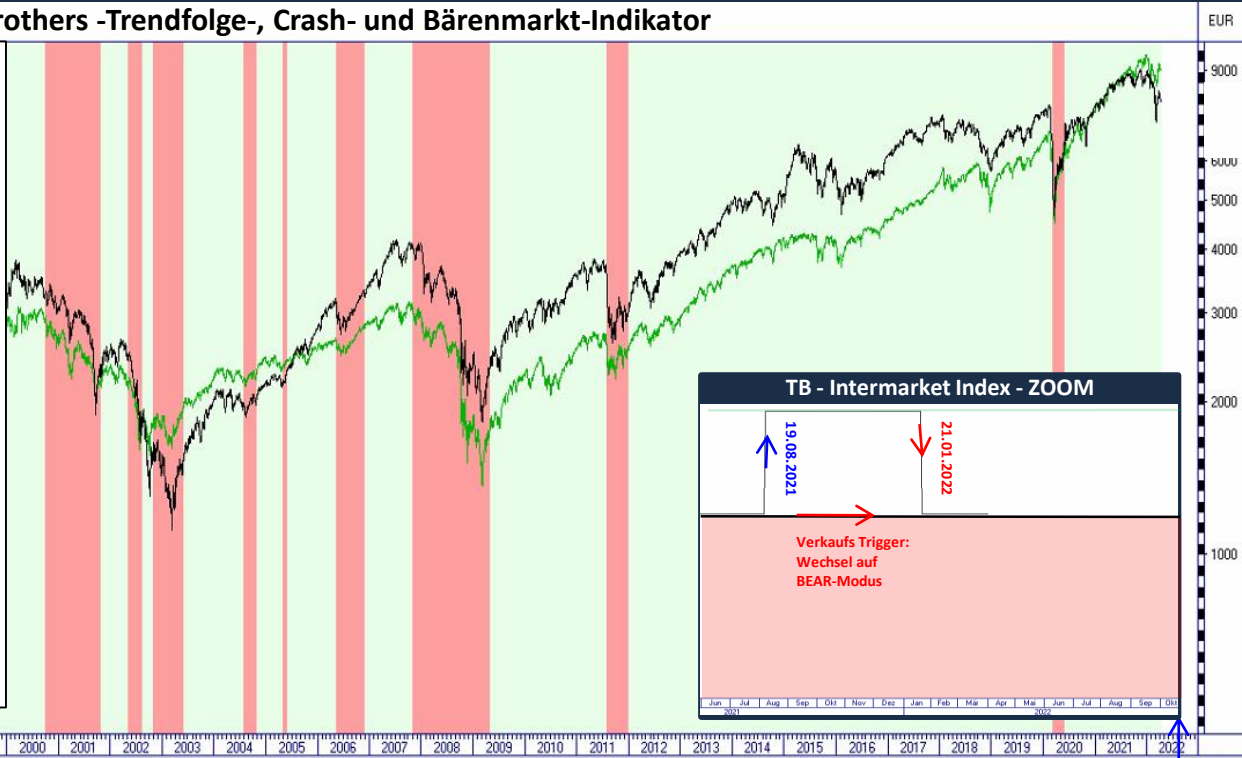

## TradingBrothers -Trendfolge-, Crash- und Bärenmarkt-Indikator

HDAX P | S&P 500

**Kurz-Info:**

**Der Indikator bleibt auf „rot“, aber die Signallinie dreht nach oben!**

Wir sind per Definition noch im BEAR-Modus solange sich die Signallinie unterhalb der grünen Linie befindet. Dreht die Signallinie nach oben signalisiert dies nachlassenden Verkaufsdruck und dies „kann“ zu einer Bodenbildung „Aktienklimawende“ führen.

Zusammen mit einem positiven Intermarket-Index (weiter auf grün), signalisiert sich zwar eine anfällige und volatile Phase, allerdings wird eine Stabilisierung zunehmen durch die „Aktienklimawende“ wahrscheinlich.

Fazit: Die Finanzmärkte sind nervös, aber die Indikation stabilisiert und die Lage beruhigt sich. Dies deutet „statistisch“ eine Chance an, wenn neue Ereignisse die Situation nicht verändern. Die Gesamtlage bleibt anfällig für schnelle Bewegungen am Aktienmarkt und Aktionen sich spekulativ.

Wir achten weiter auf eine angemessene Positionierung:  
**Aktiv Chancen suchen,**  
**Risiken aber nicht unterschätzen & langfristig das Fundament stärken!**

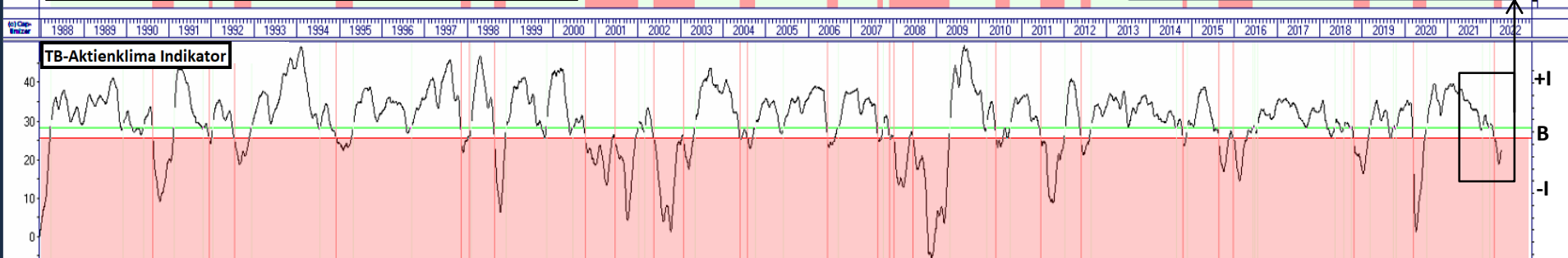
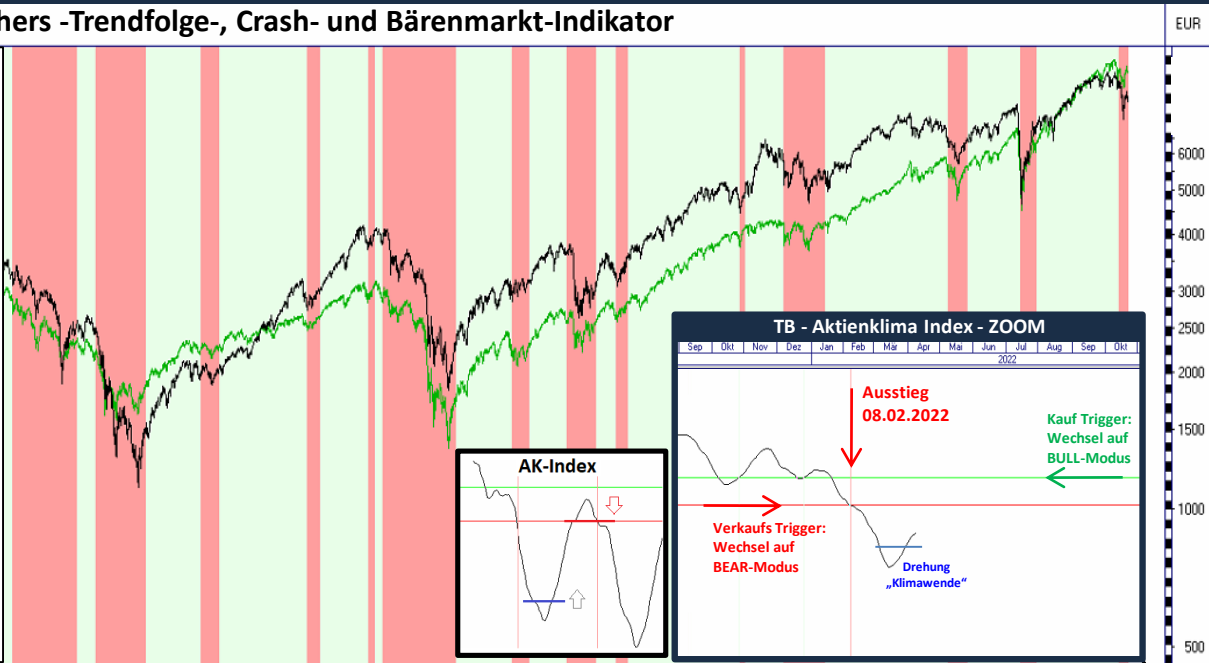

Aktienmärkte			Stabilisierungstendenzen
DAX	neutral	neutral	zweites Standbein < 13.000 bärisch
Euro-Stoxx-50	<b>BEAR</b>	<b>BEAR</b>	schwach < 3.960 weiter bärisch
S&P 500 Index	<b>BULL</b>	<b>BULL</b>	Weiter rel. Stärke > 4.100 neutral
Dow Jones	neutral	neutral	Bodenbildung
Nasdaq-100	neutral	<b>BULL</b>	hitzig < 13.500 neutral

Devisenmärkte			
EURUSD	<b>BEAR</b>	<b>BEAR</b>	Test Abwärtstrend < 1,12 bärisch
GBPUSD	<b>BEAR</b>	<b>BEAR</b>	Ausbruchversuch gescheitert
USDCHF	<b>BULL</b>	<b>BULL</b>	Stärke > 0,91 bullisch
USDJPY	<b>BULL</b>	<b>BULL</b>	Trend intakt < 112,5 neutral

Rohstoffmärkte			Krisen- & Inflations- Absicherung
Gold in USD	<b>BULL</b>	<b>BULL</b>	Ausbruch; Inflation < 1.870 neutral

Anleihenmärkte			Extrem "politischer" Markt!
Bund Future	<b>BEAR</b>	<b>BEAR</b>	VORSICHT; Krisenmodus

# Relative Stärke der Indizes weltweit

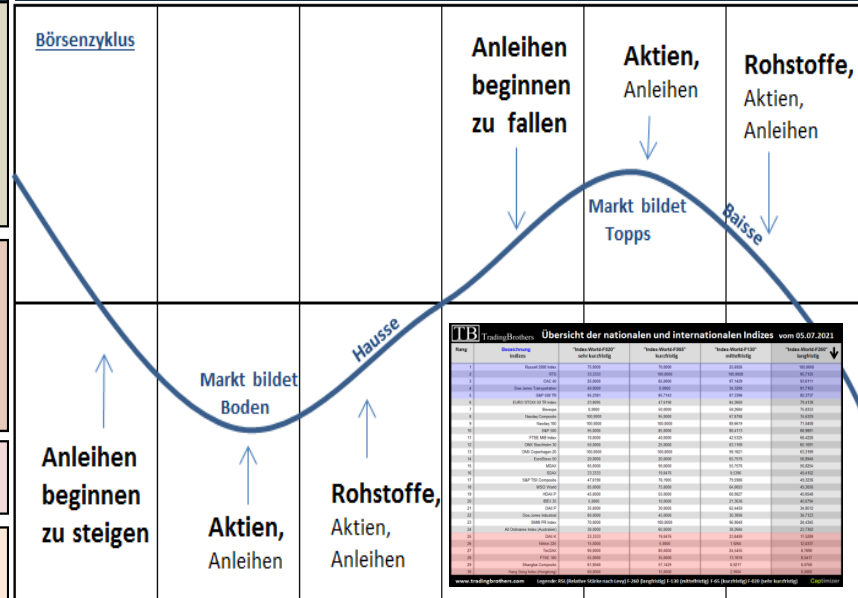



# Übersicht der nationalen und internationalen Indizes vom 11.04.2022

Rang	Bezeichnung Indizes	"Index-World-F020"	"Index-World-F065"	"Index-World-F130"	"Index-World-F260" ↓
		sehr kurzfristig	kurzfristig	mittelfristig	langfristig
1	S&P TSX Composite	50,0000	90,9091	87,4380	94,3903
2	FTSE 100	95,2381	80,9524	90,3896	92,2976
3	S&P 500 TR	77,2727	77,2727	78,7603	85,7900
4	Bovespa	90,4762	100,0000	100,0000	84,2321
5	S&P 500	76,1905	76,1905	76,8831	81,2619
6	OMX Copenhagen 20	100,0000	100,0000	78,5950	81,0931
7	All Ordinaries Index (Australien)	80,9524	95,2381	84,5887	80,6250
8	SMI® PR Index	100,0000	90,4762	75,7576	77,8909
9	Dow Jones Transportation	0,0000	0,0000	52,1212	73,4127
10	MSCI World	71,4286	71,4286	67,6190	70,4762
11	Nasdaq 100	63,6364	68,1818	55,3719	64,8323
12	Dow Jones Industrial	57,1429	66,6667	65,8009	62,8452
13	CAC 40	19,0476	33,3333	47,9654	58,3175
14	Nasdaq Composite	47,6190	57,1429	48,5714	50,8929
15	Nikkei 225	38,0952	52,3810	59,6537	47,0774
16	IBEX 35	66,6667	61,9048	59,7403	46,6488
17	FTSE MIB Index	42,8571	9,5238	30,3030	39,8909
18	EURO STOXX 50 TR Index	22,7273	22,7273	36,0331	37,1014
19	EuroStoxx 50	14,2857	19,0476	29,1775	33,7063
20	HDAX P	23,8095	28,5714	18,6147	22,5079
21	Russell 2000 Index	9,5238	42,8571	35,4113	21,0833
22	DAX P	28,5714	23,8095	23,8095	20,4821
23	OMX Stockholm 30	33,3333	38,0952	18,5281	20,2560
24	DAX K	27,2727	18,1818	16,6116	15,3824
25	MDAX	4,7619	4,7619	4,5022	8,4563
26	TecDAX	61,9048	47,6190	2,1645	8,0972
27	SDAX	31,8182	40,9091	1,5702	4,8882
28	Hang Seng Index (Hongkong)	85,7143	14,2857	16,1039	0,0000
29	RTS	63,6364	0,0000	0,0000	0,0000

Potenzielle „Long“-Kandidaten

Signale für Indizes und passende Derivate werden im Webinar-Bereich besprochen!

Potenzielle „Short“-Kandidaten

Rang	Bezeichnung Indizes	"Index-World-F020" sehr kurzfristig	"Index-World-F065" kurzfristig	"Index-World-F130" mittelfristig	"Index-World-F260" langfristig
1	Bovespa	90,4762	100,0000	100,0000	84,2321
2	OMX Copenhagen 20	100,0000	100,0000	78,5950	81,0931
3	All Ordinaries Index (Australien)	80,9524	95,2381	84,5887	80,6250
4	S&P TSX Composite	50,0000	90,9091	87,4380	94,3903
5	SMI@ PR Index	100,0000	90,4762	75,7576	77,8909
6	FTSE 100	95,2381	80,9524	90,3896	92,2976
7	S&P 500 TR	77,2727	77,2727	78,7603	85,7900
8	S&P 500	76,1905	76,1905	76,8831	81,2619
9	MSCI World	71,4286	71,4286	67,6190	70,4762
10	Nasdaq 100	63,6364	68,1818	55,3719	64,8323
11	Dow Jones Industrial	57,1429	66,6667	65,8009	62,8452
12	IBEX 35	66,6667	61,9048	59,7403	46,6488
13	Nasdaq Composite	47,6190	57,1429	48,5714	50,8929
14	Nikkei 225	38,0952	52,3810	59,6537	47,0774
15	TecDAX	61,9048	47,6190	2,1645	8,0972
16	Russell 2000 Index	9,5238	42,8571	35,4113	21,0833
17	SDAX	31,8182	40,9091	1,5702	4,8882
18	OMX Stockholm 30	33,3333	38,0952	18,5281	20,2560
19	CAC 40	19,0476	33,3333	47,9654	58,3175
20	HDAX P	23,8095	28,5714	18,6147	22,5079
21	DAX P	28,5714	23,8095	23,8095	20,4821
22	EURO STOXX 50 TR Index	22,7273	22,7273	36,0331	37,1014
23	EuroStoxx 50	14,2857	19,0476	29,1775	33,7063
24	DAX K	27,2727	18,1818	16,6116	15,3824
25	Hang Seng Index (Hongkong)	85,7143	14,2857	16,1039	0,0000
26	FTSE MIB Index	42,8571	9,5238	30,3030	39,8909
27	MDAX	4,7619	4,7619	4,5022	8,4563
28	Dow Jones Transportation	0,0000	0,0000	52,1212	73,4127
29	RTS	63,6364	0,0000	0,0000	0,0000

Rang	Bezeichnung Indizes	"Index-World-F020" sehr kurzfristig
1	OMX Copenhagen 20	100,0000
2	SMI@ PR Index	100,0000
3	FTSE 100	95,2381
4	Bovespa	90,4762
5	Hang Seng Index (Hongkong)	85,7143
6	All Ordinaries Index (Australien)	80,9524
7	S&P 500 TR	77,2727
8	S&P 500	76,1905
9	MSCI World	71,4286
10	IBEX 35	66,6667
11	Nasdaq 100	63,6364
12	RTS	63,6364
13	TecDAX	61,9048
14	Dow Jones Industrial	57,1429
15	S&P TSX Composite	50,0000
16	Nasdaq Composite	47,6190
17	FTSE MIB Index	42,8571
18	Nikkei 225	38,0952
19	OMX Stockholm 30	33,3333
20	SDAX	31,8182
21	DAX P	28,5714
22	DAX K	27,2727
23	HDAX P	23,8095
24	EURO STOXX 50 TR Index	22,7273
25	CAC 40	19,0476
26	EuroStoxx 50	14,2857
27	Russell 2000 Index	9,5238
28	MDAX	4,7619
29	Dow Jones Transportation	0,0000

Aktienmärkte	Langfristig "Weekly"	Mittelfristig "Daily"	Kommentar
DAX	neutral	neutral	Stabilisierungstendenzen zweites Standbein < 13.000 bärisch schwach < 3.960 weiter bärisch Weiter rel. Stärke > 4.100 neutral Bodenbildung hitzig < 13.500 neutral
Euro-Stoxx-50	<b>BEAR</b>	<b>BEAR</b>	
S&P 500 Index	<b>BULL</b>	<b>BULL</b>	
Dow Jones	neutral	neutral	
Nasdaq-100	neutral	<b>BULL</b>	

Devisenmärkte	Langfristig "Weekly"	Mittelfristig "Daily"	Kommentar
EURUSD	<b>BEAR</b>	<b>BEAR</b>	Test Abwärtstrend < 1,12 bärisch Ausbruchversuch gescheitert
GBPUSD	<b>BEAR</b>	<b>BEAR</b>	
USDCHE	<b>BULL</b>	<b>BULL</b>	Stärke > 0,91 bullisch Trend intakt < 112,5 neutral
USDJPY	<b>BULL</b>	<b>BULL</b>	

Rohstoffmärkte	Langfristig "Weekly"	Mittelfristig "Daily"	Kommentar
Gold in USD	<b>BULL</b>	<b>BULL</b>	Krisen- & Inflations- Absicherung Ausbruch; Inflation < 1.870 neutral

Anleihenmärkte	Langfristig "Weekly"	Mittelfristig "Daily"	Kommentar
Bund Future	<b>BEAR</b>	<b>BEAR</b>	Extrem "politischer" Markt! VORSICHT; Krisenmodus

# Volatilität & Sentiment im IM-Model

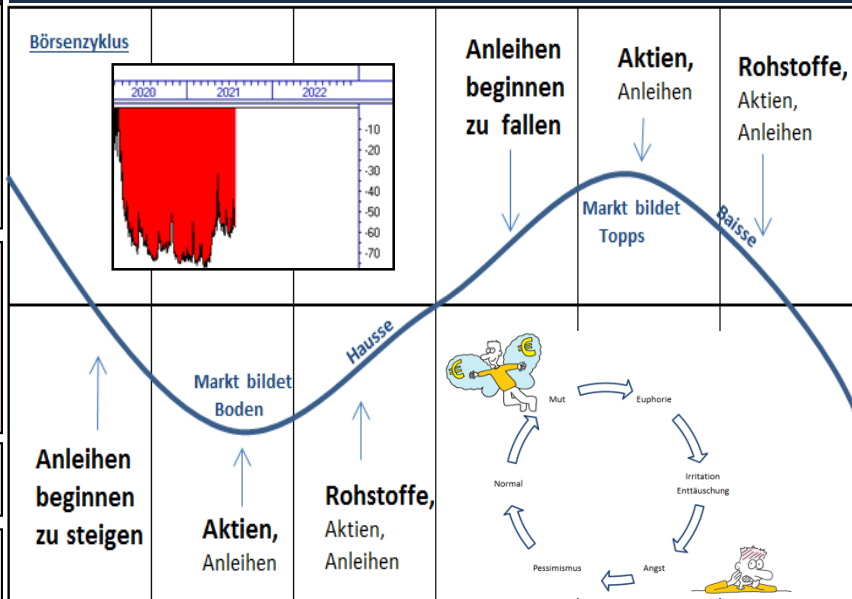

TB-Legende in %	
in %	TB-Kommentar
>30	Hektik am Aktienmarkt
22-30	Unruhige Märkte
16-22	Ruhige Märkte
13-16	Vorherrschende Sorglosigkeit
< 13	Leichtsinn am Aktienmarkt

**Max. Niveau der Finanzkrise!!!**

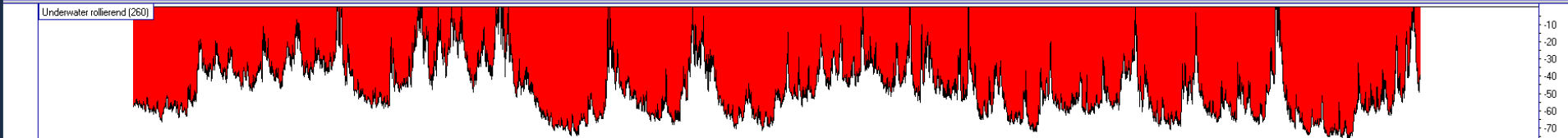
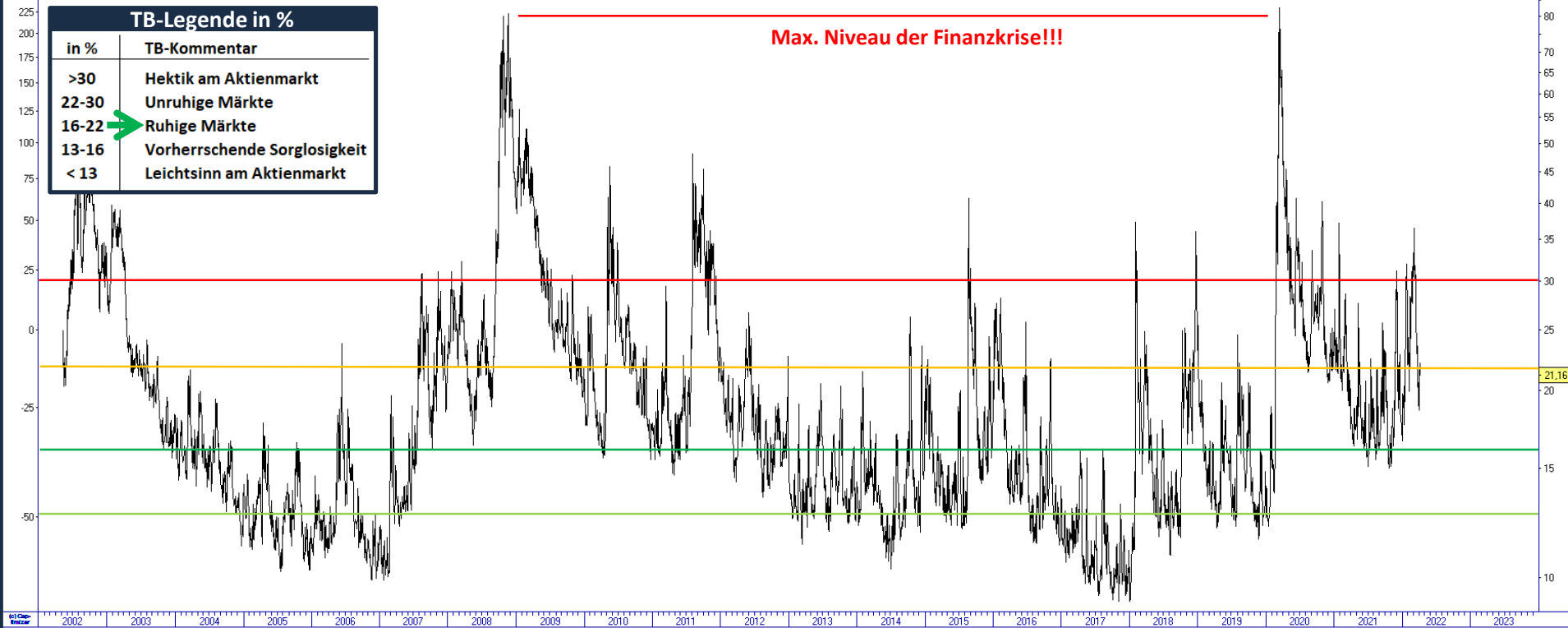

% Cboe S&P 500 Volatility Index | ISIN: US12497K1007 | S&P Indices | **TradingBrothers -Trendfolge-, Crash- und Bärenmarkt-Indikator** | USD

TB-Legende in %	
in %	TB-Kommentar
>30	Hektik am Aktienmarkt
22-30	Unruhige Märkte
16-22	Ruhige Märkte
13-16	Vorherrschende Sorglosigkeit
< 13	Leichtsinn am Aktienmarkt

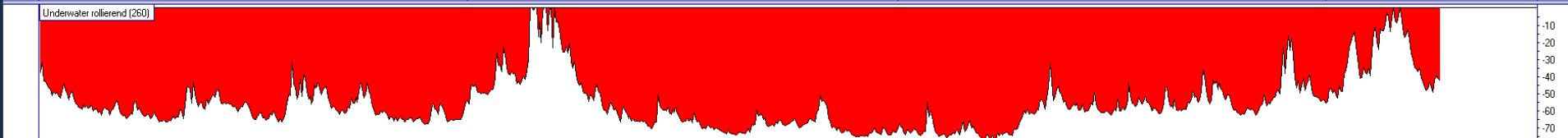
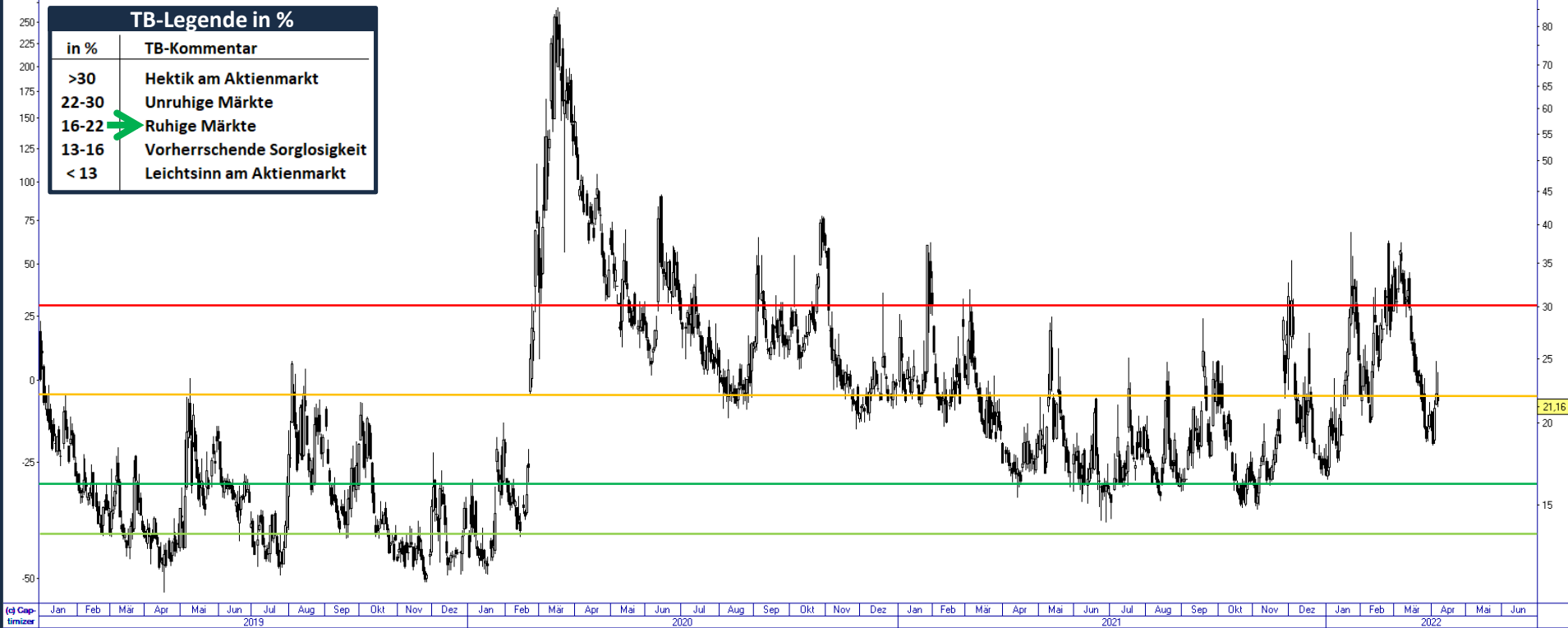

Aktienmärkte	Langfristig "Weekly"	Mittelfristig "Daily"	Kommentar
DAX	neutral	neutral	Stabilisierungstendenzen zweites Standbein < 13.000 bärisch schwach < 3.960 weiter bärisch Weiter rel. Stärke > 4.100 neutral Bodenbildung hitzig < 13.500 neutral
Euro-Stoxx-50	<b>BEAR</b>	<b>BEAR</b>	
S&P 500 Index	<b>BULL</b>	<b>BULL</b>	
Dow Jones	neutral	neutral	
Nasdaq-100	neutral	<b>BULL</b>	

Devisenmärkte	Langfristig "Weekly"	Mittelfristig "Daily"	Kommentar
EURUSD	<b>BEAR</b>	<b>BEAR</b>	Test Abwärtstrend < 1,12 bärisch Ausbruchversuch gescheitert
GBPUSD	<b>BEAR</b>	<b>BEAR</b>	
USDCHF	<b>BULL</b>	<b>BULL</b>	Stärke > 0,91 bullisch Trend intakt < 112,5 neutral
USDJPY	<b>BULL</b>	<b>BULL</b>	

Rohstoffmärkte	Langfristig "Weekly"	Mittelfristig "Daily"	Kommentar
Gold in USD	<b>BULL</b>	<b>BULL</b>	Krisen- & Inflations- Absicherung Ausbruch; Inflation < 1.870 neutral

Anleihenmärkte	Langfristig "Weekly"	Mittelfristig "Daily"	Kommentar
Bund Future	<b>BEAR</b>	<b>BEAR</b>	Extrem "politischer" Markt! VORSICHT; Krisenmodus

# Volatilität & Sentiment im IM-Model

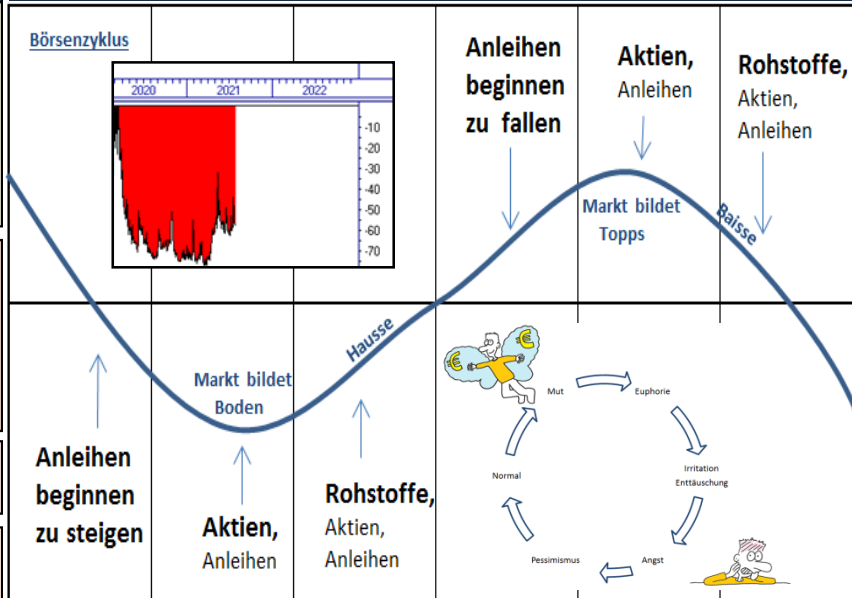

## TradingBrothers -Trendfolge-, Crash- und Bärenmarkt-Indikator

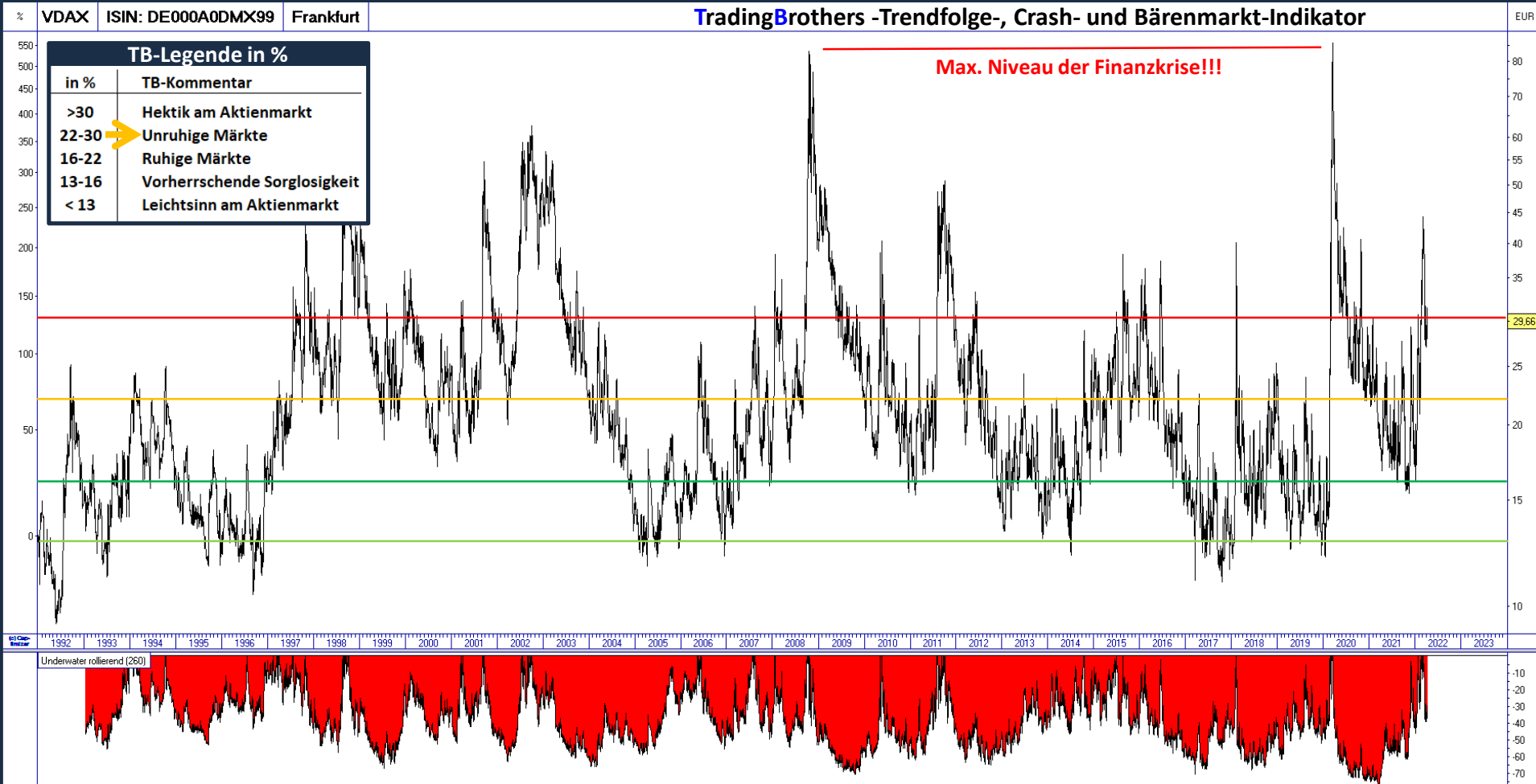

% VDAx | ISIN: DE000A0DMX99 | Frankfurt | TradingBrothers -Trendfolge-, Crash- und Bärenmarkt-Indikator | EUR

TB-Legende in %	
in %	TB-Kommentar
>30	Hektik am Aktienmarkt
22-30	Unruhige Märkte
16-22	Ruhige Märkte
13-16	Vorherrschende Sorglosigkeit
< 13	Leichtsinn am Aktienmarkt

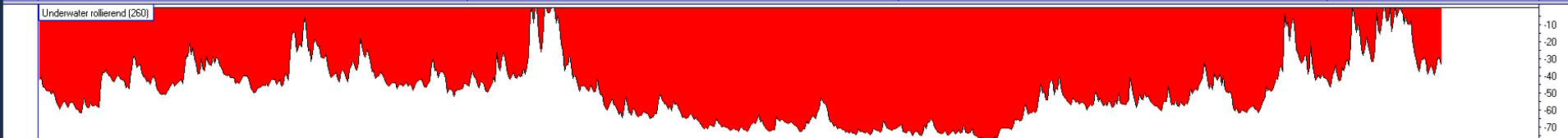
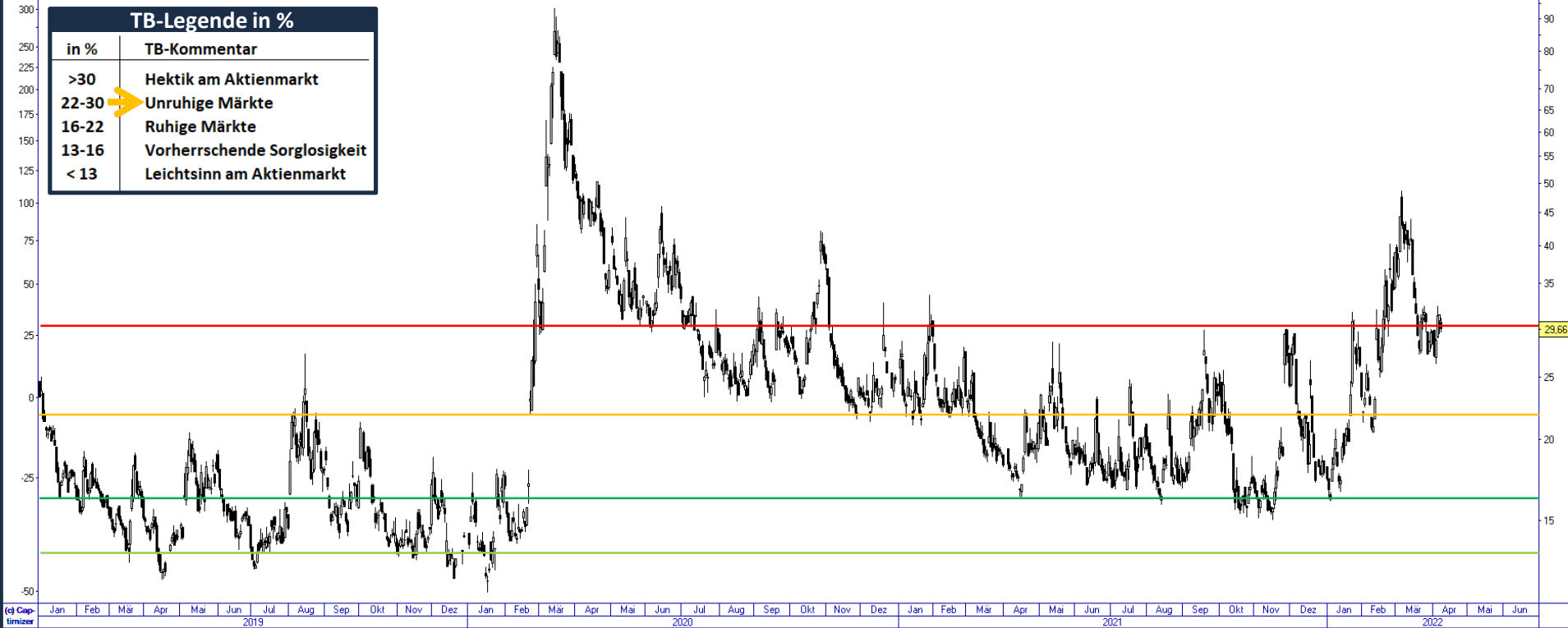



## Von TradingBrothers beachteter Trendfolge- und Crashindikator

## „Fear &amp; Greed“ Index Emotions-Tacho in %

CNN BUSINESS

Now:  
Neutral

48

Previous Close  
Neutral

48

1 Week Ago  
Neutral

49

1 Month Ago  
Extreme Fear

18

1 Year Ago  
Greed

62

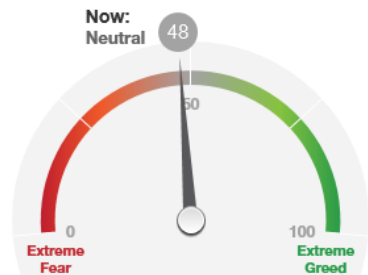

Von TradingBrothers beachteter Trendfolge- und Crashindikator

Last updated Apr 8 at 6:50pm

Extreme Fear ▼

2020

2021

2022

## Von TradingBrothers beachteter Sentiment-Indikatoren

## Wochenchart

### Legende in Prozent

**Verkaufen > 70**

Über 70% neigt der Markt zu Rückschlägen, während sich zwischen 25 – 40% in der Vergangenheit gute Gelegenheiten boten.

**Kaufen < 40**

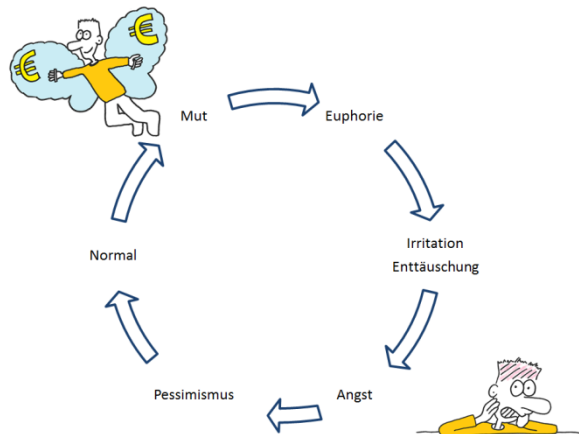

NYSE Bullish % 52.89 -0.05

8 Apr 2022

Weekly

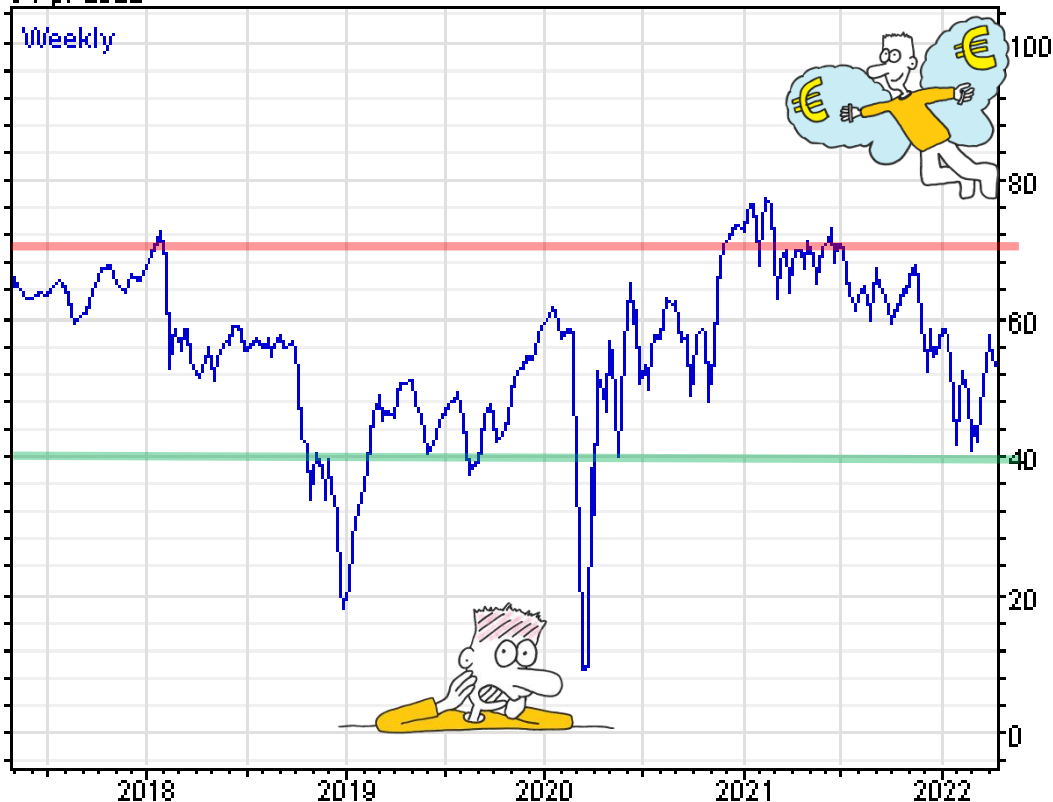

TB TradingBrothers Stand: 11.04.2022	Langfristig "Weekly"	Mittelfristig "Daily"	Kommentar
<b>Aktienmärkte</b>			Stabilisierungstendenzen
DAX	neutral	neutral	zweites Standbein < 13.000 bärisch
Euro-Stoxx-50	<b>BEAR</b>	<b>BEAR</b>	schwach < 3.960 weiter bärisch
S&P 500 Index	<b>BULL</b>	<b>BULL</b>	Weiter rel. Stärke > 4.100 neutral
Dow Jones	neutral	neutral	Bodenbildung
Nasdaq-100	neutral	<b>BULL</b>	hitzig < 13.500 neutral

<b>Devisenmärkte</b>			
EURUSD	<b>BEAR</b>	<b>BEAR</b>	Test Abwärtstrend < 1,12 bärisch
GBPUSD	<b>BEAR</b>	<b>BEAR</b>	Ausbruchversuch gescheitert
USDCHF	<b>BULL</b>	<b>BULL</b>	Stärke > 0,91 bullisch
USDJPY	<b>BULL</b>	<b>BULL</b>	Trend intakt < 112,5 neutral

<b>Rohstoffmärkte</b>			Krisen- & Inflations- Absicherung
Gold in USD	<b>BULL</b>	<b>BULL</b>	Ausbruch; Inflation < 1.870 neutral

<b>Anleihenmärkte</b>			Extrem "politischer" Markt!
Bund Future	<b>BEAR</b>	<b>BEAR</b>	VORSICHT; Krisenmodus

# Zyklen im Intermarket-Modell

## Saisonalitäten

20220406.Webinar.Saisonalitäten mit Dimitri Speck



Markanalyse • Handelssignale • Coaching

Konzentrieren auf  
das Wesentliche  
[www.tradingbrothers.com](http://www.tradingbrothers.com)

**Webinar**  
vom 06.04.2022





Wir wünschen eine erfolgreiche Handelswoche!  
Falk und Arne Elsner



TradingBrothers & Team  
[service@tradingbrothers.com](mailto:service@tradingbrothers.com)  
[www.tradingbrothers.com](http://www.tradingbrothers.com)

1:00:21





# Das „durchwachsene“ 2er-Jahr!

## 2022 – Zweier-Jahre sind statistisch neutrale, aber volatile Jahre.

Vergangene Ergebnisse sind kein Garant für die Zukunft!



< > 1 Apr - 25 Jun < >

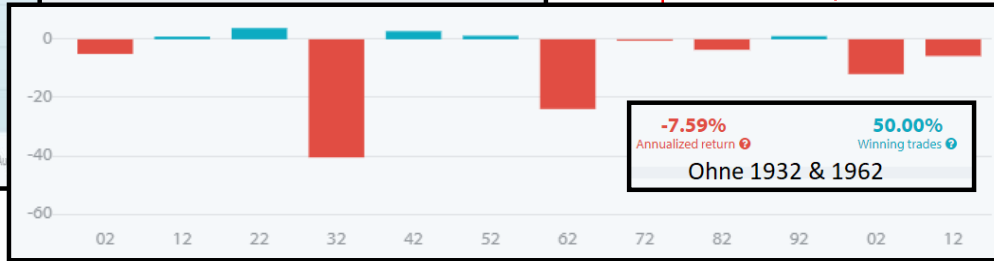

-29.54% Annualized return  
41.67% Winning trades

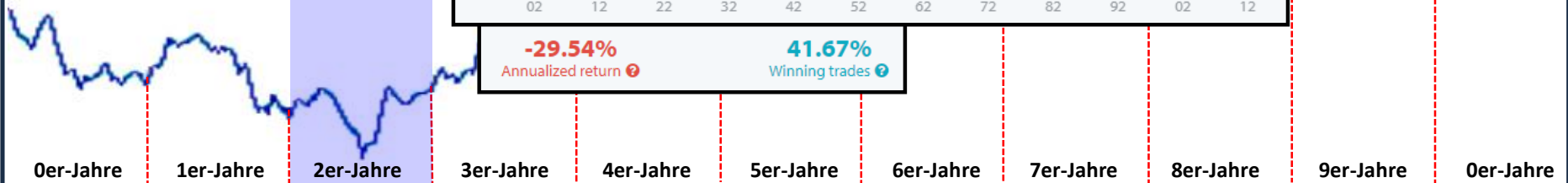

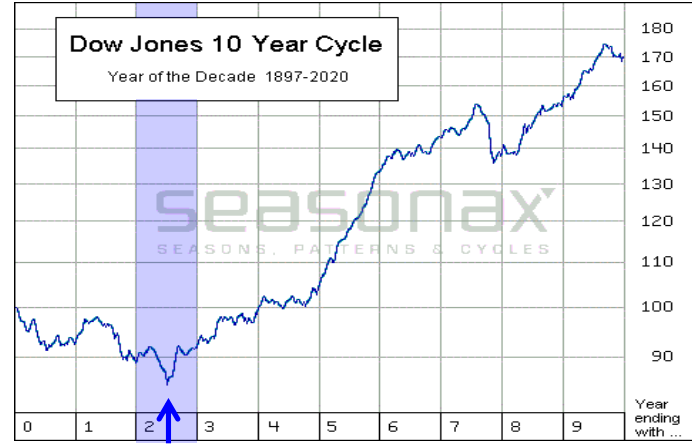

## Zyklus & Saisonalität

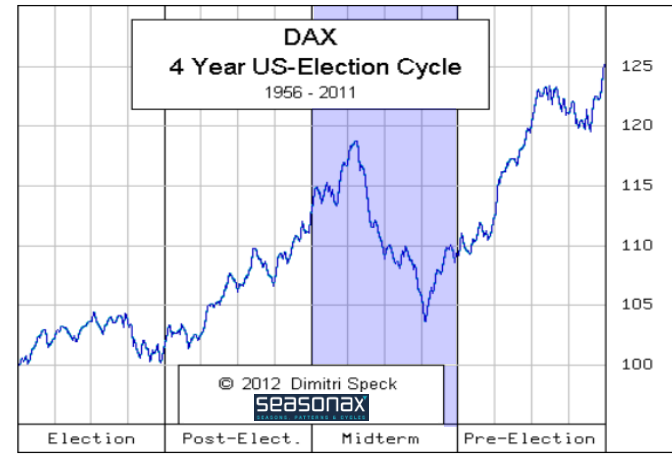
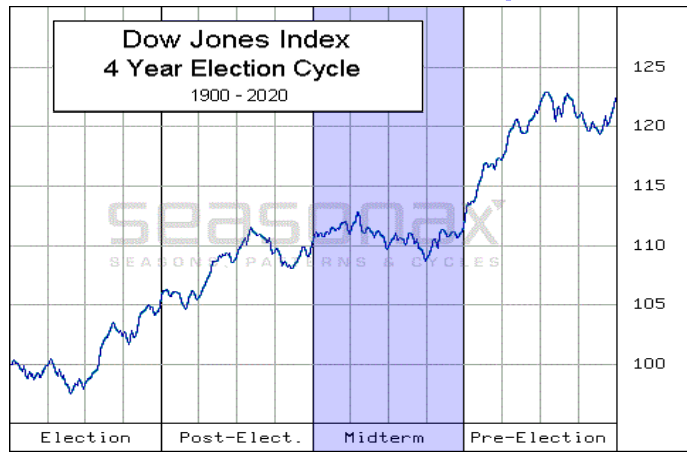

# 4-Jahreszyklus „Mitteljahr“ im US-Markt:

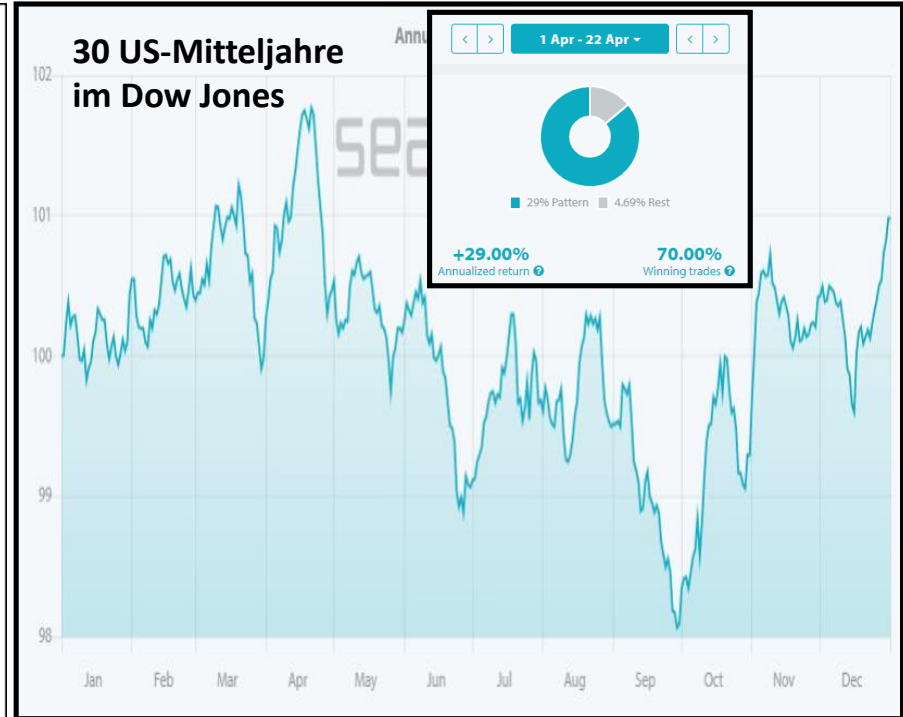
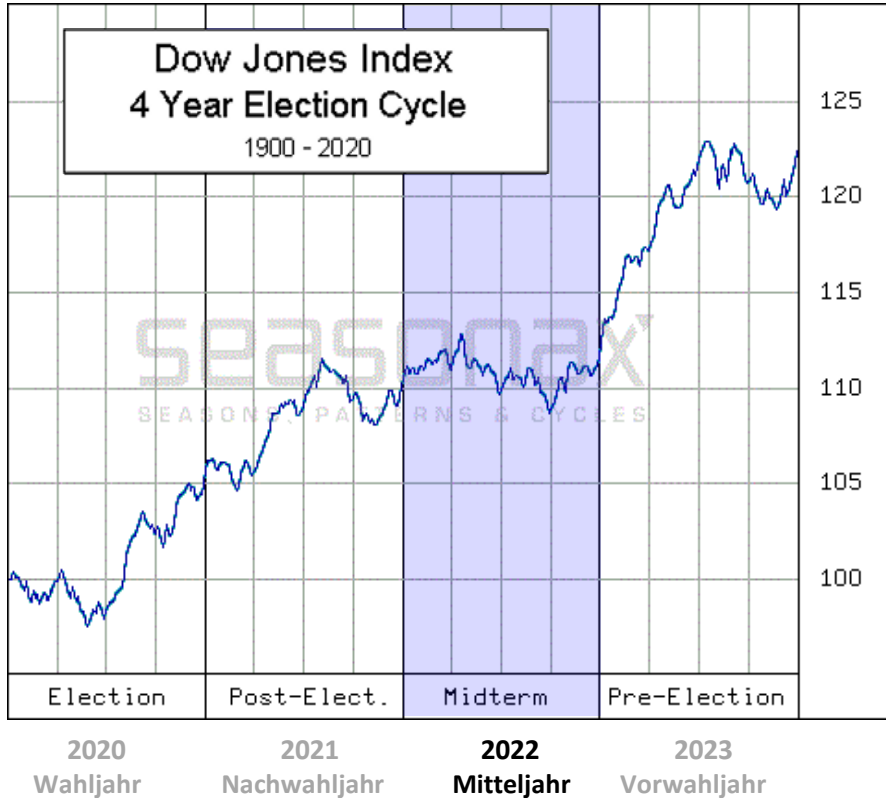

# 4-Jahreszyklus „US- Mitteljahre“ im DAX:

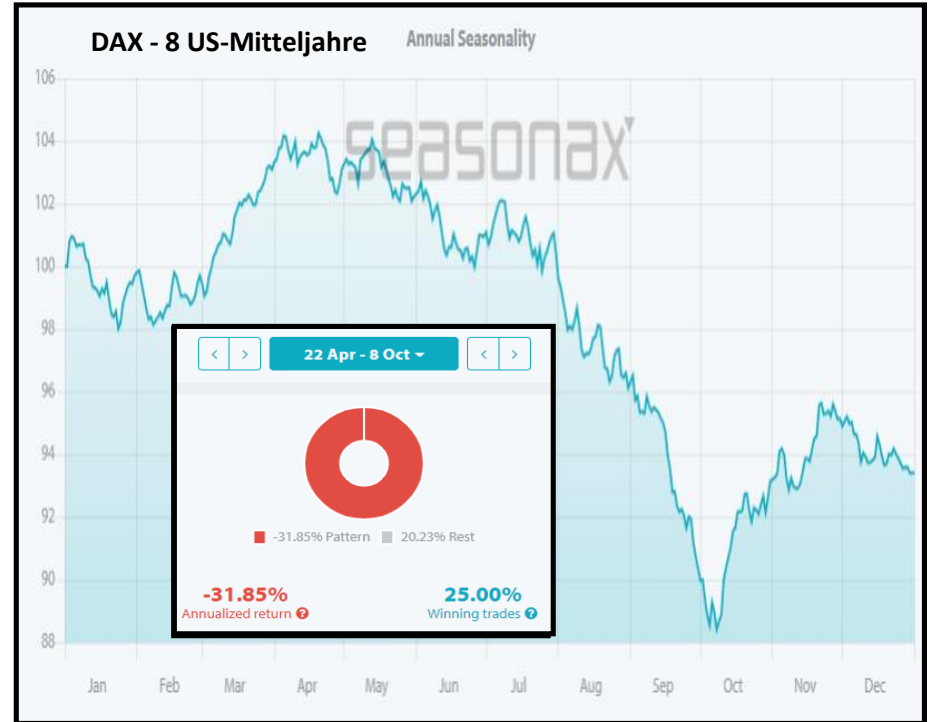
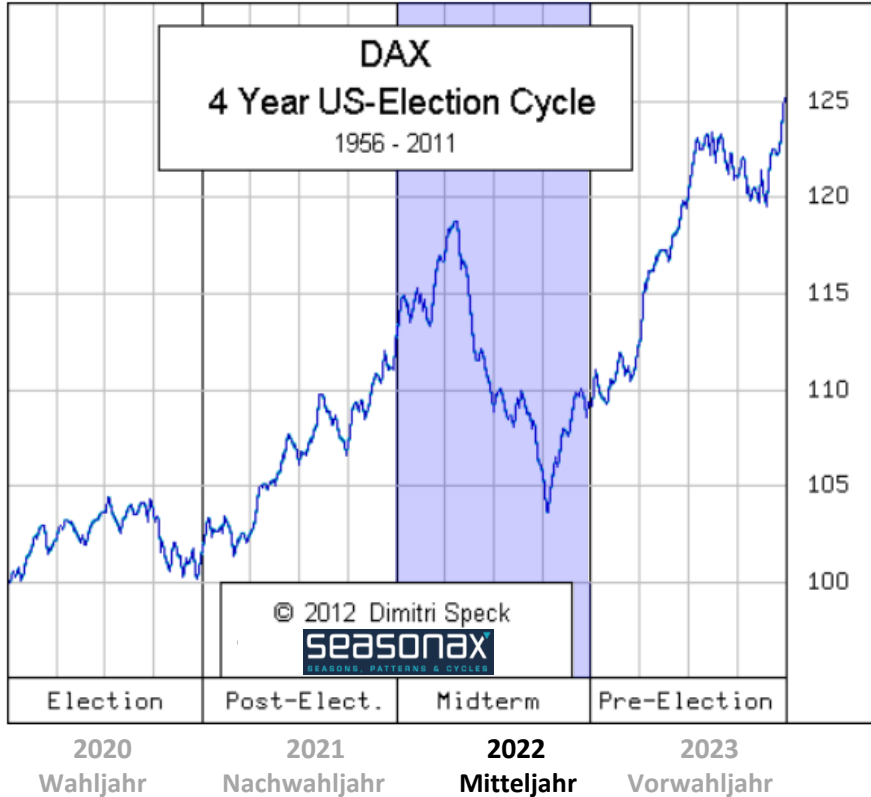

Aktienmärkte	Langfristig "Weekly"	Mittelfristig "Daily"	Kommentar
DAX	neutral	neutral	Stabilisierungstendenzen
Euro-Stoxx-50	<b>BEAR</b>	<b>BEAR</b>	zweites Standbein < 13.000 bärisch schwach < 3.960 weiter bärisch
S&P 500 Index	<b>BULL</b>	<b>BULL</b>	Weiter rel. Stärke > 4.100 neutral
Dow Jones	neutral	neutral	Bodenbildung
Nasdaq-100	neutral	<b>BULL</b>	hitzig < 13.500 neutral
Devisenmärkte	Langfristig "Weekly"	Mittelfristig "Daily"	Kommentar
EURUSD	<b>BEAR</b>	<b>BEAR</b>	Test Abwärtstrend < 1,12 bärisch
GBPUSD	<b>BEAR</b>	<b>BEAR</b>	Ausbruchsversuch gescheitert
USDCHF	<b>BULL</b>	<b>BULL</b>	Stärke > 0,91 bullisch
USDJPY	<b>BULL</b>	<b>BULL</b>	Trend intakt < 112,5 neutral
Rohstoffmärkte	Langfristig "Weekly"	Mittelfristig "Daily"	Kommentar
Gold in USD	<b>BULL</b>	<b>BULL</b>	Krisen- & Inflations- Absicherung Ausbruch; Inflation < 1.870 neutral
Anleihenmärkte	Langfristig "Weekly"	Mittelfristig "Daily"	Kommentar
Bund Future	<b>BEAR</b>	<b>BEAR</b>	Extrem "politischer" Markt! VORSICHT; Krisenmodus

## Branchenrotation im Intermarket-Model

### Börsenzyklus

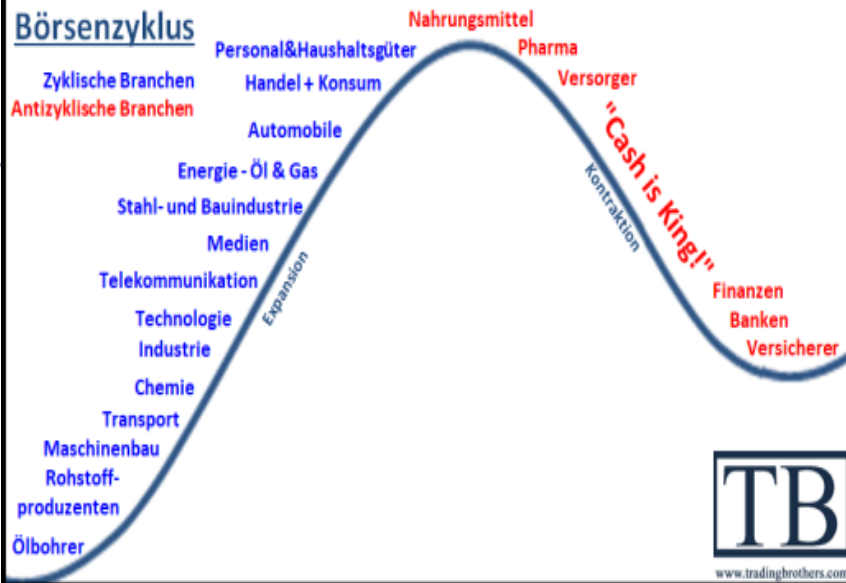





www.tradingbrothers.com

# US - Branchen Rangliste

Captimizer

Rang	Bezeichnung Branche / Sektor	TB-RSL-Rangliste "US-Branchen-F130" mittelfristig	TB-RSL-Rangliste "US-Branchen-F260" langfristig
1	DJES Telecommunications \$ R	99,3388	90,3030
2	DJES Oil & Gas \$ R	92,0661	100,0000
3	DJES Health Care \$ R	89,2562	78,1439
4	DJES Basic Resources \$ R	88,5950	83,5606
5	DJES Insurance \$ R	83,3884	90,9470
6	DJES Media \$ R	76,6116	80,8712
7	DJES Utilities \$ R	67,3554	54,7348
8	DJES Basic Materials \$ R	66,9421	69,8106
9	DJES Chemicals \$ R	61,4050	63,5227
10	Nasdaq Biotechnology Index	58,5950	29,1288
11	DJES Financial Services \$ R	56,8595	58,9015
12	DJES Food & Beverage \$ R	46,9421	38,1439
13	Nasdaq Transport	45,2066	59,5455
14	DJES Personal & Household Goods € R	43,3058	54,3561
15	DJES Financials \$ R	41,6529	54,2803
16	DJES Construction & Materials \$ R	35,4545	35,3409
17	DJES Industrials \$ R	28,2645	25,7576
18	DJES Industrial Goods & Services \$ R	23,3058	20,0000
19	DJES Banks \$ R	15,9504	33,1061
20	DJES Technology \$ R	12,7273	15,0758
21	DJES Travel & Leisure € R	10,0826	4,5833
22	DJES Automobiles & Parts \$ R	6,6942	9,8864
23	DJES Retail € R	0,0000	0,0000

Legende: F-260 (langfristig) F-130 (mittelfristig) F-65 (kurzfristig) F-020 (sehr kurzfristig)

# US - Branchen Rangliste

Rang	Bezeichnung Branche / Sektor	"US-Branchen-F020" kurzfristig
1	DJES Health Care \$ R	100,0000
2	DJES Utilities \$ R	95,4545
3	Nasdaq Biotechnology Index	90,9091
4	DJES Telecommunications \$ R	86,3636
5	DJES Food & Beverage \$ R	81,8182
6	DJES Oil & Gas \$ R	77,2727
7	DJES Chemicals \$ R	72,7273
8	DJES Media \$ R	68,1818
9	DJES Basic Materials \$ R	63,6364
10	DJES Insurance \$ R	59,0909
11	DJES Personal & Household Goods € R	54,5455
12	DJES Basic Resources \$ R	50,0000
13	DJES Financial Services \$ R	45,4545
14	DJES Financials \$ R	40,9091
15	DJES Automobiles & Parts \$ R	36,3636
16	DJES Banks \$ R	31,8182
17	DJES Retail € R	27,2727
18	DJES Travel & Leisure € R	22,7273
19	DJES Industrial Goods & Services \$ R	18,1818
20	DJES Technology \$ R	13,6364
21	DJES Industrials \$ R	9,0909
22	DJES Construction & Materials \$ R	4,5455
23	Nasdaq Transport	0,0000

www.tradingbrothers.com

Vergangene Ergebnisse sind kein Garant für die Zukunft!

Aktienmärkte	Langfristig "Weekly"	Mittelfristig "Daily"	Kommentar
DAX	neutral	neutral	Stabilisierungstendenzen
Euro-Stoxx-50	<b>BEAR</b>	<b>BEAR</b>	zweites Standbein < 13.000 bärisch schwach < 3.960 weiter bärisch
S&P 500 Index	<b>BULL</b>	<b>BULL</b>	Weiter rel. Stärke > 4.100 neutral
Dow Jones	neutral	neutral	Bodenbildung
Nasdaq-100	neutral	<b>BULL</b>	hitzig < 13.500 neutral

Devisenmärkte	Langfristig "Weekly"	Mittelfristig "Daily"	Kommentar
EURUSD	<b>BEAR</b>	<b>BEAR</b>	Test Abwärtstrend < 1,12 bärisch
GBPUSD	<b>BEAR</b>	<b>BEAR</b>	Ausbruchsversuch gescheitert
USDCHF	<b>BULL</b>	<b>BULL</b>	Stärke > 0,91 bullisch
USDJPY	<b>BULL</b>	<b>BULL</b>	Trend intakt < 112,5 neutral

Rohstoffmärkte	Langfristig "Weekly"	Mittelfristig "Daily"	Kommentar
Gold in USD	<b>BULL</b>	<b>BULL</b>	Krisen- & Inflations- Absicherung Ausbruch; Inflation < 1.870 neutral

Anleihenmärkte	Langfristig "Weekly"	Mittelfristig "Daily"	Kommentar
Bund Future	<b>BEAR</b>	<b>BEAR</b>	Extrem "politischer" Markt! VORSICHT; Krisenmodus

## Branchenrotation im Intermarket-Model

### Börsenzyklus

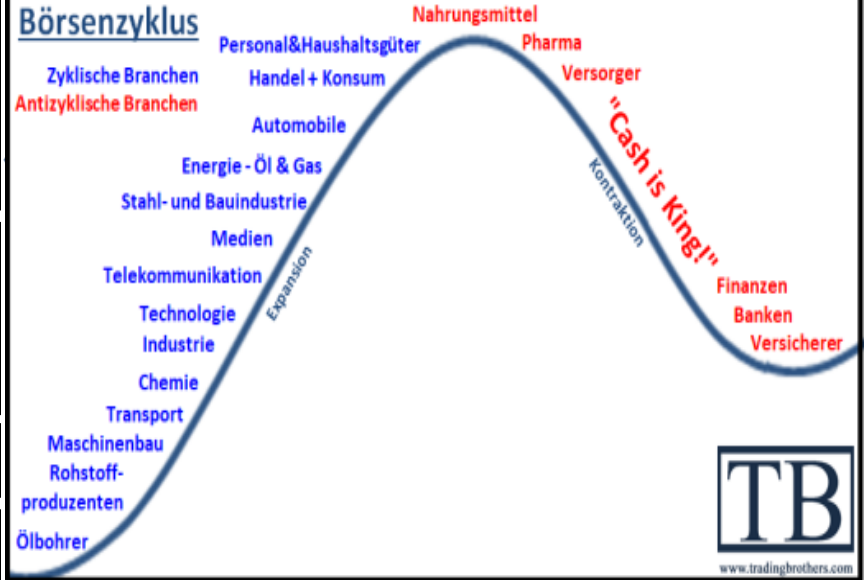



www.tradingbrothers.com

# EU - Branchen Rangliste

Captimizer

Rang	Bezeichnung Branche / Sektor	TB-RSL-Rangliste "EU-Branchen-F130" mittelfristig	TB-RSL-Rangliste "EU-Branchen-F260" langfristig	WKN
1	STX 600 Basic Resources € R	100,0000	100,0000	965863
2	STX 600 Oil & Gas € R	95,1515	95,8333	965879
3	STX 600 Health Care € P	90,2273	89,7569	965872
4	STX 600 Basic Materials € R	89,6212	89,4097	966108
5	STX 600 Telecommunications € R	82,8788	73,9236	965895
6	STX 600 Utilities € R	77,3485	73,7153	965897
7	STX 600 Insurance € R	76,3636	80,8681	965883
8	STX 600 Media € R	70,9848	75,4861	965865
9	STX 600 Food & Beverage € R	67,2727	66,9097	965875
10	STX 600 Chemicals € R	58,7121	53,9236	965861
11	STX 600 Financial Services € R	58,5606	54,2361	965885
12	STX 600 Financials € R	57,7273	64,6528	
13	Estx Real Est.RE.Eur	48,4091	34,4444	A0V8P2
14	STX 600 Personal & Household Goods € R	44,0909	41,1111	A0DMNM
15	STX 600 Banks € R	42,2727	56,1458	965881
16	STX 600 Construction & Materials € R	39,6212	44,0972	965889
17	STX 600 Industrials € R	33,8636	36,5625	
18	STX 600 Industrial Goods & Services € R	29,3939	31,4236	965891
19	STX 600 Travel & Leisure € R	22,1970	10,5903	A0DMNH
20	STX 600 Technology € R	18,7879	24,4792	965893
21	Prime Software P	17,7273	15,7292	966036
22	STX 600 Automobiles & Parts € R	13,3333	20,5903	965869
23	Prime Consumer P	9,7727	4,1667	966044
24	Prime Transportation & Logistics P	5,8818	11,9444	966024
25	STX 600 Retail € R	0,0000	0,0000	A0DMNR

Legende: F-260 (langfristig) F-130 (mittelfristig) F-65 (kurzfristig) F-020 (sehr kurzfristig)

# EU - Branchen Rangliste

Rang	Bezeichnung Branche / Sektor	"EU-Branchen-F020" kurzfristig
1	STX 600 Health Care € P	100,0000
2	STX 600 Utilities € R	95,8333
3	STX 600 Oil & Gas € R	91,6667
4	STX 600 Basic Resources € R	87,5000
5	STX 600 Telecommunications € R	83,3333
6	STX 600 Food & Beverage € R	79,1667
7	STX 600 Basic Materials € R	75,0000
8	STX 600 Chemicals € R	70,8333
9	STX 600 Insurance € R	66,6667
10	STX 600 Media € R	62,5000
11	STX 600 Financial Services € R	58,3333
12	STX 600 Personal & Household Goods € R	54,1667
13	STX 600 Financials € R	50,0000
14	Prime Consumer P	45,8333
15	STX 600 Banks € R	41,6667
16	Prime Software P	37,5000
17	STX 600 Automobiles & Parts € R	33,3333
18	Estx Real Est.RE.Eur	29,1667
19	STX 600 Construction & Materials € R	25,0000
20	STX 600 Retail € R	20,8333
21	STX 600 Travel & Leisure € R	16,6667
22	STX 600 Industrials € R	12,5000
23	STX 600 Industrial Goods & Services € R	8,3333
24	STX 600 Technology € R	4,1667
25	Prime Transportation & Logistics P	0,0000

www.tradingbrothers.com

Vergangene Ergebnisse sind kein Garant für die Zukunft!

Aktienmärkte			Stabilisierungstendenzen
DAX	neutral	neutral	zweites Standbein < 13.000 bärisch
Euro-Stoxx-50	<b>BEAR</b>	<b>BEAR</b>	schwach < 3.960 weiter bärisch
S&P 500 Index	<b>BULL</b>	<b>BULL</b>	Weiter rel. Stärke > 4.100 neutral
Dow Jones	neutral	neutral	Bodenbildung
Nasdaq-100	neutral	<b>BULL</b>	hitzig < 13.500 neutral

Devisenmärkte			
EURUSD	<b>BEAR</b>	<b>BEAR</b>	Test Abwärtstrend < 1,12 bärisch
GBPUSD	<b>BEAR</b>	<b>BEAR</b>	Ausbruchversuch gescheitert
USDCHE	<b>BULL</b>	<b>BULL</b>	Stärke > 0,91 bullisch
USDJPY	<b>BULL</b>	<b>BULL</b>	Trend intakt < 112,5 neutral

Rohstoffmärkte			Krisen- & Inflations- Absicherung
Gold in USD	<b>BULL</b>	<b>BULL</b>	Ausbruch; Inflation < 1.870 neutral

Anleihenmärkte			Extrem "politischer" Markt!
Bund Future	<b>BEAR</b>	<b>BEAR</b>	VORSICHT; Krisenmodus

## DAX-Familie im Intermarket-Model

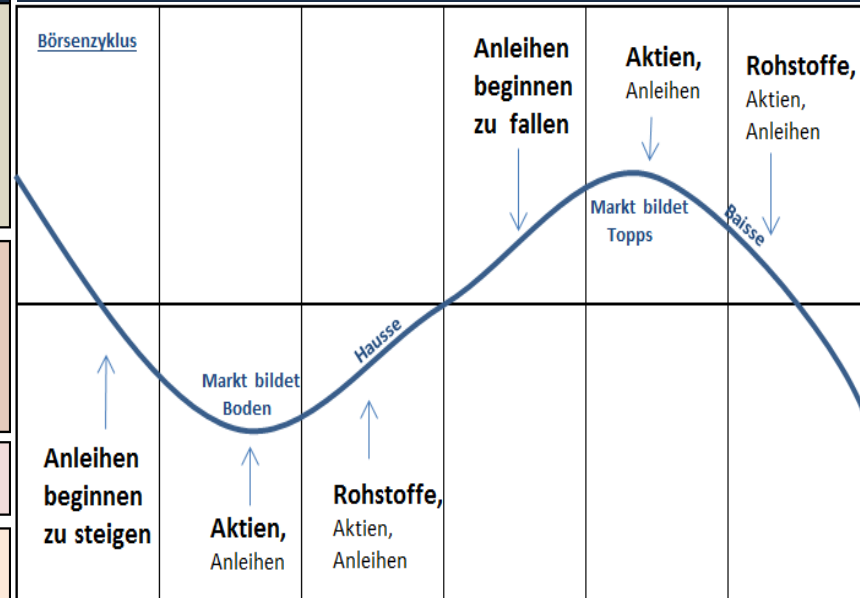

# DAX - Performance Index im Wochenchart „Weekly“ – Langfristige Analyse

DAX FUTURES (CONTINUOUS: CURRENT CONTRACT IN FRONT) - 1W - EUREX - TradingView O14440 H14602 L14201 C14328 -48 (-0.33%)  
 MA 200 close 0 13114

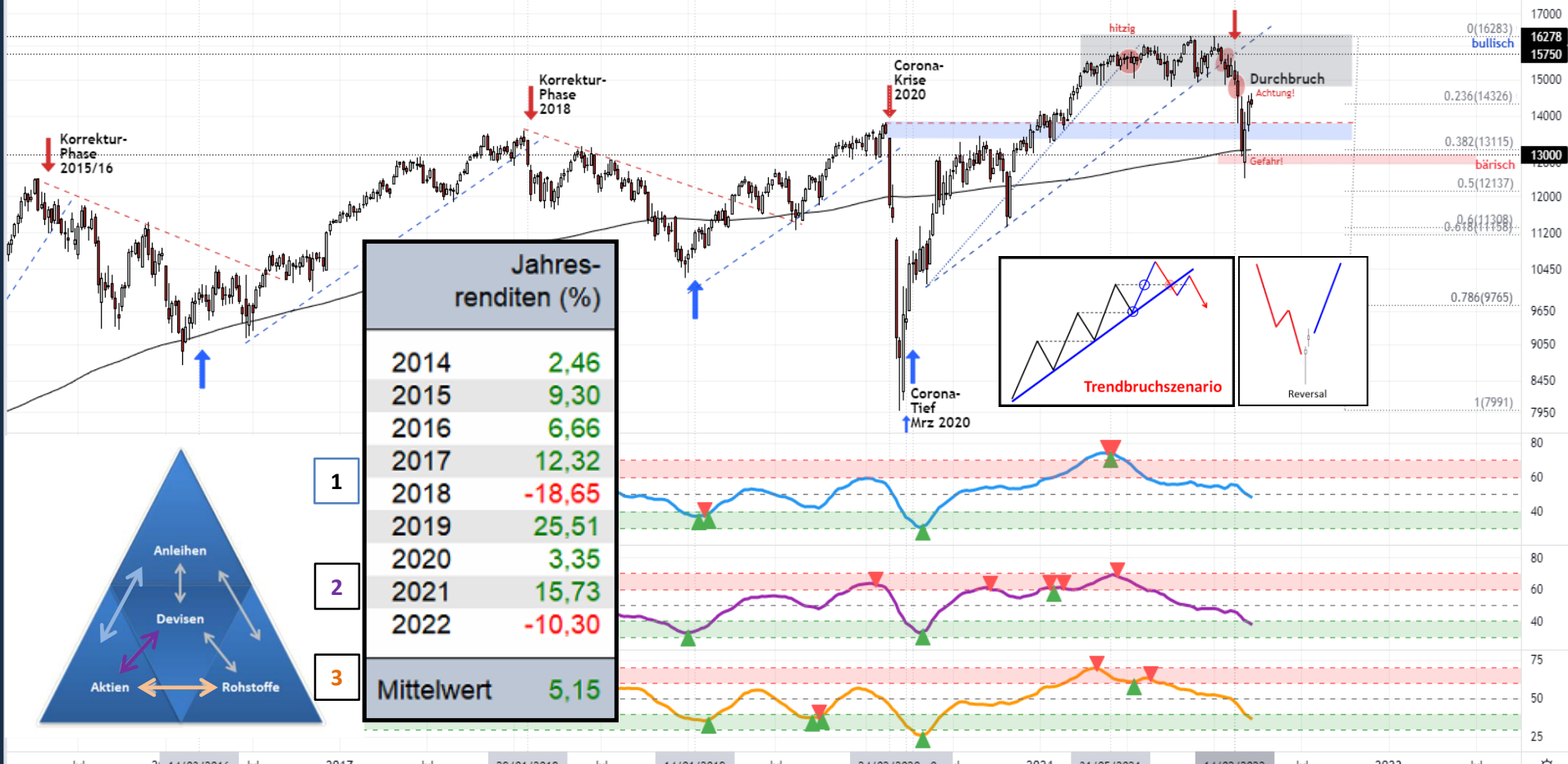

Jahresrenditen (%)	
2014	2,46
2015	9,30
2016	6,66
2017	12,32
2018	-18,65
2019	25,51
2020	3,35
2021	15,73
2022	-10,30
<b>Mittelwert</b>	<b>5,15</b>

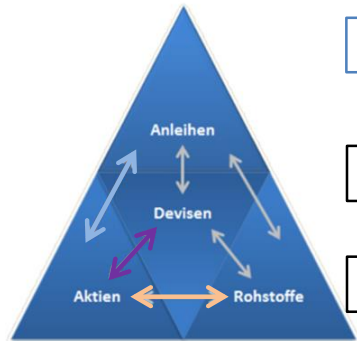
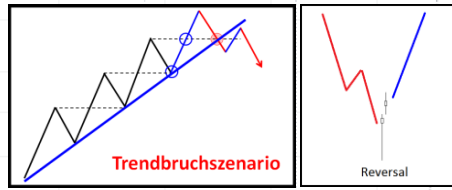

- 1
- 2
- 3

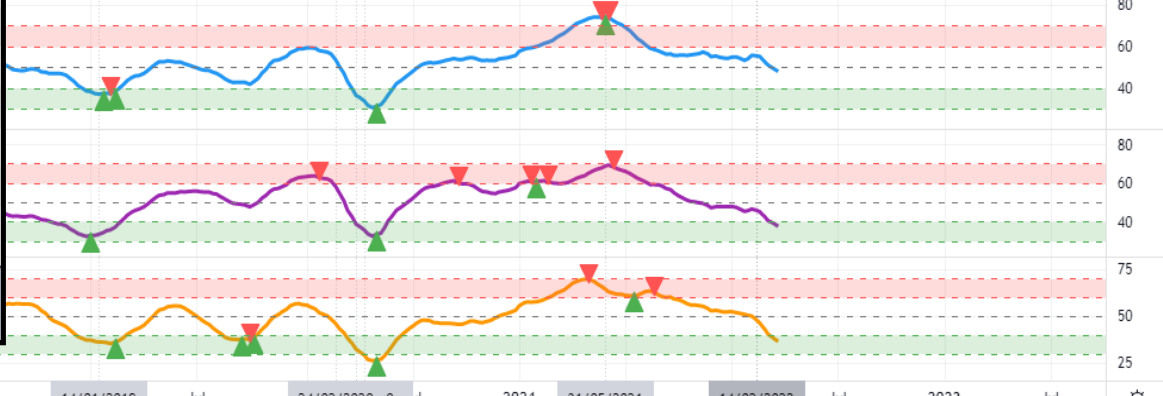

# DAX Future im Tageschart „Daily“ – Mittelfristige Analyse

DAX FUTURES (CONTINUOUS: CURRENT CONTRACT IN FRONT) · 1T · EUREX · TradingView O 14220 H 14343 L 14156 C 14277 +189 (+1.34%)

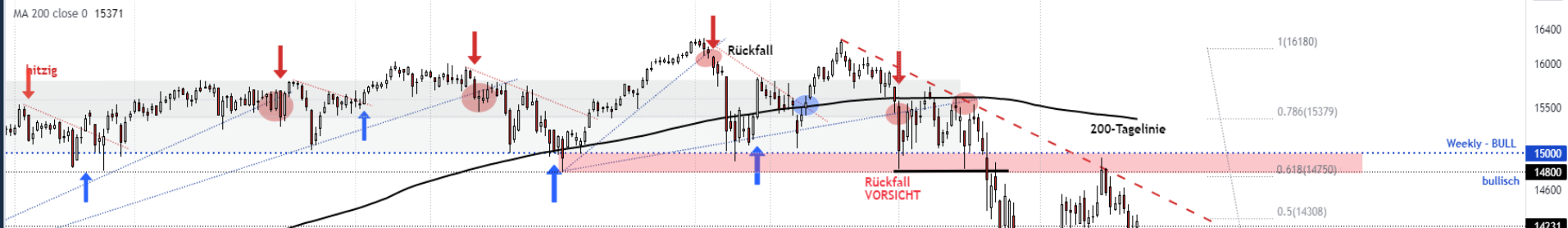

### Muster erkennen: „Bodenbildungs“-Variante

Bodenbildungsformation

Kaufimpuls      Stärke

Test des Tiefs      Rückeroberung

+ evtl. temporär hohe Volatilität

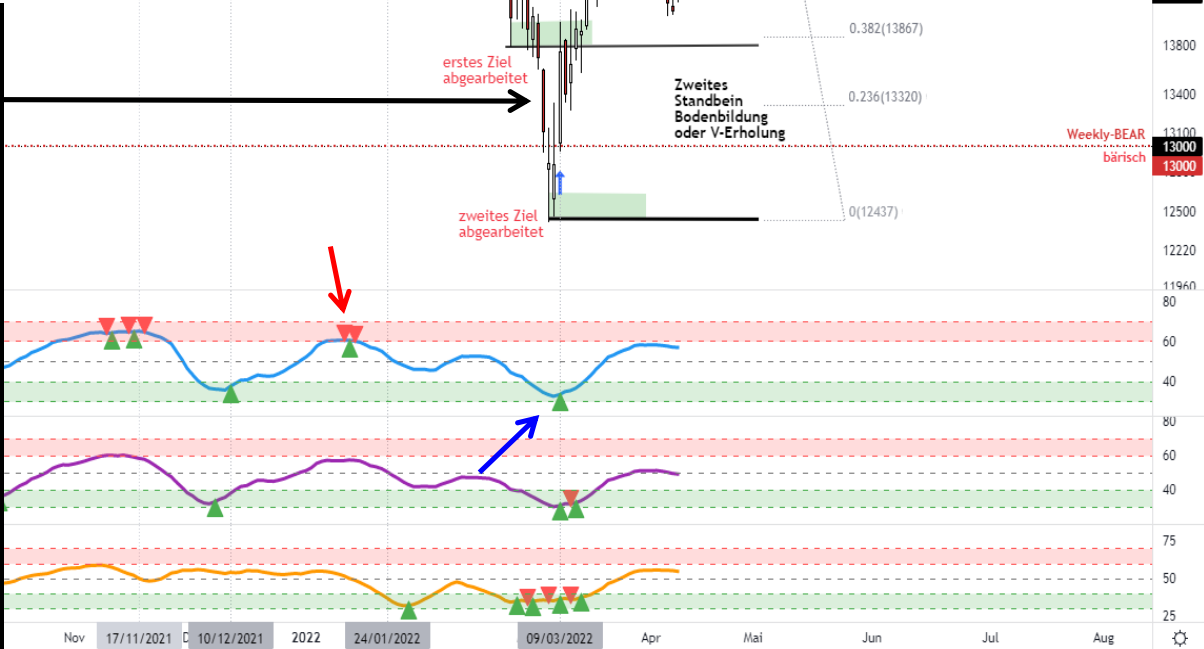

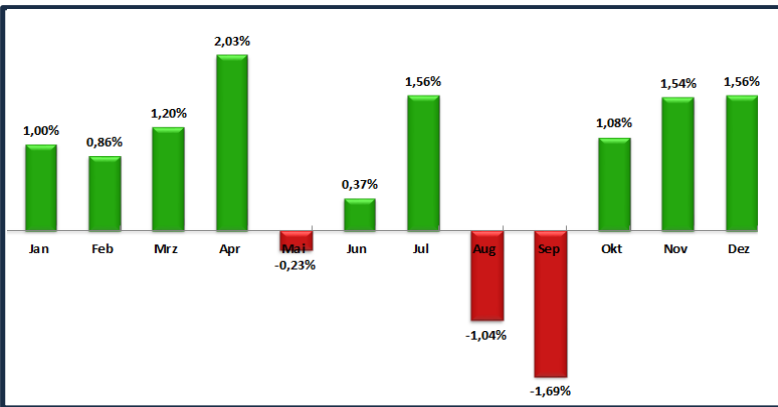

**TradingBrothers DAX – Deutscher Aktien Index als ETF Captimizer**

Jahresrenditen (%)	Monatsrenditen (%)												
	Jan	Feb	Mär	Apr	Mai	Jun	Jul	Aug	Sep	Okt	Nov	Dez	
1970	-29,89	-7,80	-3,05	1,41	-6,97	-8,86	-4,35	5,95	0,80	-2,02	-1,97	-4,00	-3,16
1971	6,40	15,36	4,20	0,93	-6,46	2,30	-1,85	3,46	-4,60	-3,99	-8,08	1,33	5,82
1972	13,06	6,42	8,00	3,02	-2,16	2,54	-2,37	6,79	-2,07	-3,44	-1,80	0,72	-2,38
1973	-26,55	4,06	-2,70	5,41	-5,30	-10,57	-2,29	-5,53	-0,01	-3,03	8,15	-13,15	-3,31
1974	1,15	9,48	-7,74	-0,12	6,34	-2,86	-3,92	-0,42	-0,09	-4,85	2,22	4,25	0,15
1975	40,49	11,32	9,45	2,26	3,27	-6,99	1,05	9,74	-5,52	-2,31	8,77	5,15	0,29
1976	-10,00	1,55	-0,76	2,81	-6,35	-0,92	-0,03	-1,57	-0,74	0,13	-8,37	4,59	-0,12
1977	7,79	0,63	-3,21	2,76	8,40	-2,24	-2,85	1,04	2,01	0,04	2,42	0,58	-1,52
1978	4,52	-0,01	0,63	-0,61	-3,29	2,55	1,38	5,35	0,15	2,63	-2,18	-0,68	-1,19
1979	-13,97	0,87	-2,88	-1,64	-0,07	-5,31	-2,65	3,86	1,13	-0,46	-5,63	0,45	-2,22
1980	-3,75	1,25	3,54	-9,12	4,49	1,11	2,83	1,80	-2,59	-0,58	-3,88	1,15	-3,02
1981	1,75	-2,70	1,06	2,25	5,65	-2,53	7,37	1,72	-1,79	-7,37	0,19	2,63	-3,81
1982	12,86	2,44	2,73	2,02	-1,49	-1,21	-2,26	1,50	-1,15	4,90	-3,03	1,38	6,80
1983	40,94	-0,71	10,02	10,04	7,05	-4,56	6,67	2,54	-5,49	3,05	4,90	-0,08	2,76
1984	5,96	4,38	-5,23	1,07	0,21	-4,83	3,27	-8,19	4,79	6,54	0,39	1,11	1,21
1985	67,61	2,13	2,09	0,40	1,67	9,07	7,28	-3,28	9,90	5,73	13,64	-3,48	9,29
1986	4,65	1,53	-2,20	9,30	1,74	-8,57	-1,72	-5,19	16,51	-6,10	1,30	2,83	-2,39
1987	-30,99	-9,82	-3,97	4,69	0,48	0,63	5,11	9,43	1,82	-2,52	-21,97	-13,48	-2,32
1988	33,50	-6,66	15,88	-1,59	-0,86	2,80	5,54	3,57	-1,45	7,68	3,92	-1,98	4,15
1989	35,43	-1,19	-1,90	2,69	3,72	2,70	4,82	5,57	2,85	-1,52	-6,63	7,26	13,80
1990	-22,61	1,62	-0,74	6,93	-8,06	1,75	1,92	2,11	-15,43	-18,55	7,61	0,51	-3,09
1991	12,95	1,59	8,83	-1,31	5,53	6,27	-4,95	-0,02	1,76	-2,73	-1,62	-1,03	0,73
1992	-2,42	7,12	3,49	-1,63	0,95	4,08	-2,90	-8,20	-4,61	-5,04	1,81	3,58	0,02
1993	47,94	1,77	7,37	-0,03	-3,51	0,27	4,14	6,39	8,06	-1,56	8,21	-0,58	10,40
1994	-7,48	-4,05	-4,06	2,02	5,41	-5,42	-4,96	6,14	3,14	-9,35	3,04	-1,18	2,91
1995	6,93	-4,19	4,10	-8,82	4,99	3,87	-0,43	6,64	0,88	-2,38	-0,92	3,54	0,49
1996	26,70	9,65	0,12	0,49	0,78	1,52	0,73	-3,55	2,91	4,34	0,26	7,17	1,53
1997	47,97	5,18	7,55	5,29	0,25	3,24	6,83	17,58	-12,23	6,63	-10,81	6,08	7,74
1998	17,75	4,55	6,16	8,46	0,08	9,17	5,97	-0,43	-17,99	-7,60	4,46	7,66	-0,43
1999	39,56	3,19	-4,92	-0,60	10,61	-6,12	6,19	-5,26	3,35	-2,36	7,42	6,81	18,32
2000	-7,92	-1,81	12,00	-0,62	-2,49	-4,20	-3,04	4,29	0,35	-5,91	4,16	-10,16	0,96
2001	-20,41	5,71	-8,82	-6,24	7,60	-2,33	-1,10	-3,35	-11,77	-17,43	5,99	9,72	3,49
2002	-45,37	-1,07	-1,40	7,29	-6,80	-4,57	-9,34	-16,13	0,34	-26,49	14,62	5,55	-13,51
2003	38,81	-5,30	-7,75	-5,16	22,77	1,43	8,38	8,69	-0,12	-6,88	12,85	2,55	6,08
2004	7,38	2,43	-1,06	-4,21	3,45	-1,69	3,47	-4,08	-2,98	2,95	1,79	4,34	3,26
2005	27,89	-0,05	2,32	-0,07	-3,94	6,85	2,91	6,78	-1,23	4,23	-2,05	5,54	4,26
2006	22,45	5,06	2,20	3,08	0,67	-5,47	-0,19	-0,04	3,21	2,53	4,53	0,64	4,68
2007	22,67	2,88	-1,14	3,07	7,30	6,55	1,60	-5,45	0,71	2,99	2,04	-1,92	2,55
2008	-41,67	-15,50	-1,58	-3,28	6,53	2,18	-9,89	0,96	-0,94	-9,56	-15,06	-6,71	3,15
2009	24,77	-10,32	-12,06	6,65	17,75	3,76	-2,83	11,42	2,58	4,00	-4,81	4,05	6,13
2010	16,47	-6,12	-0,21	10,34	-0,32	-2,93	0,00	3,17	-3,80	5,33	6,21	1,35	3,49
2011	-15,51	2,43	2,84	-3,32	6,96	-3,07	1,15	-3,08	-19,96	-5,15	12,20	-0,92	-3,30
2012	30,17	9,94	6,40	1,36	-2,80	-7,69	2,52	5,78	3,04	3,65	0,62	2,06	2,89
2013	26,21	2,21	-0,48	0,70	1,55	5,69	-4,86	4,11	-2,19	6,28	5,28	4,24	1,59
2014	2,48	-2,68	4,27	-1,47	0,49	3,64	-1,17	-4,50	0,67	0,02	-1,63	7,25	-1,84
2015	9,61	9,36	6,81	5,08	-4,43	-0,39	-4,26	3,41	-9,60	6,07	12,77	5,05	-5,82
2016	6,86	-9,12	-3,23	5,13	0,74	2,29	-5,91	7,05	2,54	-0,82	1,50	-0,26	8,18
2017	12,67	0,47	2,66	4,16	1,03	1,45	-2,40	-1,76	-0,56	6,62	3,20	-1,63	-0,86
2018	-19,13	2,15	-5,92	-2,85	4,40	-0,08	-2,48	4,19	-3,59	-1,00	-6,80	-1,75	-6,48
2019	26,31	6,05	3,18	0,07	7,37	-5,22	5,95	-1,78	-2,15	4,24	3,65	2,96	0,08
2020	3,43	-2,11	-8,76	-17,16	9,78	6,97	6,50	0,00	5,33	-1,51	-9,85	15,68	3,32
2021	16,11	-2,19	2,72	9,19	0,86	1,93	0,71	0,07	1,91	-3,78	2,89	-3,91	5,37
2022	-10,51	-2,72	-6,79	-0,36	-0,95								
Mittelwert	6,76	0,93	0,72	1,17	1,96	-0,23	0,37	1,56	-1,04	-1,69	1,08	1,40	1,64

Vergangene Ergebnisse sind kein Garant für die Zukunft!

www.tradingbrothers.com

<https://www.tradingbrothers.com/boerse-knowhow/der-markt/indizes/464-dax>

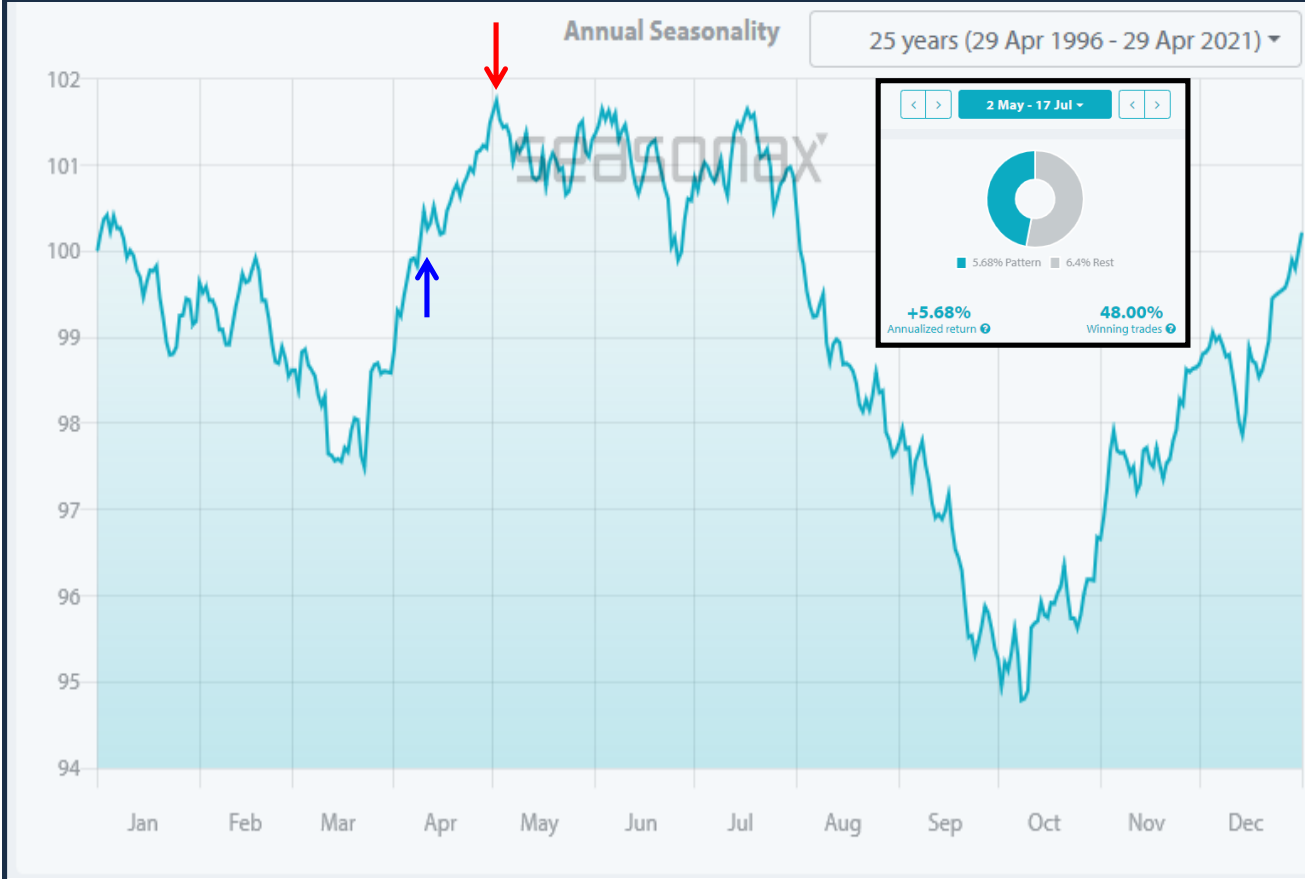

10 Apr - 2 May

32.8% Pattern 4.97% Rest

**+32.80%** Annualized return

**72.00%** Winning trades

**Return**

+32.80% Annualized return	+4.97% Annualized/Rest
+1.69% Average return	+1.93% Median return

**Profit**

+2,661.51 pts Total profit	+106.46 pts Average profit
----------------------------	----------------------------

Gains	Losses
18 Gains	7 Losses
+3.60% Profit	-3.07% Profit
+10.71% Max. profit	-6.10% Max. loss

Diverse saisonale DAX-Strategien finden Sie im TB-Börsen-KnowHow!



# AKTIENINDEX - RANGLISTE NACH RSL

## DAX-Jahreszyklus:



## DAX-Monatsrenditen:

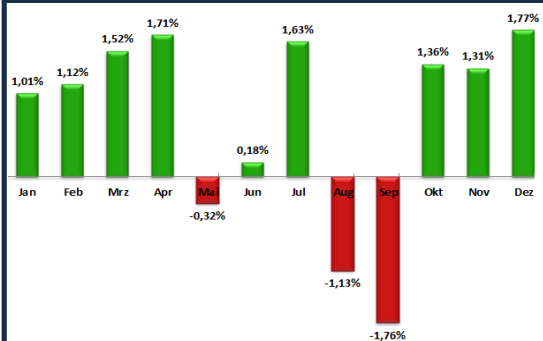

Vergangene Ergebnisse (auch reale) sind keine Garantie für zukünftige Entwicklungen!

## DAX RSL-Rangliste

Rang	Bezeichnung	TB-RSL-Rangliste "DAX-F130"	WKN	Hauptkurs
1	Bayer	100,0000	BAY001	66,65
2	RWE AG St.	95,1299	703712	41,64
3	Deutsche Börse	91,5584	581005	165,75
4	Deutsche Telekom AG	80,6494	555750	17,100
5	Fresenius Medical Care AG & Co. KGaA St.	77,2727	578580	63,10
6	Linde PLC	75,6494	A2DSYC	293,00
7	MTU Aero Engines NA	73,5714	A0D9PT	186,80
8	Allianz SE	71,8182	840400	216,95
9	Porsche Automobil Holding SE	67,3354	PAH003	83,14
10	Deutsche Bank AG	65,6494	514000	11,82
11	Qiagen NV EO.-01	64,3260	A2DKCH	44,93
12	Symrise	59,8119	SYM999	113,00
13	Merck KGaA	58,1169	659990	187,60
14	Siemens Healthineers AG NA O.N.	57,9937	SHL100	56,78
15	Münchener Rück	57,6623	843002	241,00
16	Airbus SE	57,5549	938914	103,22
17	Brenntag	53,2915	A1DAHH	71,06
18	Hannover Rück	52,9781	840221	150,50
19	Fresenius SE	52,5325	578560	34,66
20	E.ON SE	49,0909	ENAG99	10,42
21	Mercedes-Benz Group AG	48,9610	710000	63,37
22	BMW St.	39,1558	519000	77,02
23	Siemens	35,5195	723610	118,46
24	Vonovia SE	34,5455	A1ML7J	41,24
25	SAP SE	34,2208	716460	100,10
26	Volkswagen Vz.	29,4156	766403	152,80
27	Covestro AG O.N.	24,8052	606214	44,21
28	Henkel KGaA Vz.	21,1039	604843	61,50
29	adidas	16,4935	A1EWVV	207,70
30	HeidelbergCement AG	14,4805	604700	50,84
31	BASF SE	13,8312	BASF11	51,53
32	Infineon Technologies AG	10,2597	623100	27,60
33	Sartorius AG VZO O.N.	8,2132	716563	387,90
34	Puma SE	7,0219	696960	75,70
35	Deutsche Post AG	6,2338	555200	40,70
36	Zalando SE	0,4389	ZAL111	46,06
37	Continental AG	0,0000	543900	64,68
38	Delivery Hero SE	0,0000	A2E4K4	41,02
39	HelloFresh SE Inh O.N.	0,0000	A16140	40,21
40	Daimler Truck Holding AG		DTRÖCK	23,41

Legende: F-260 (langfristig) F-130 (mittelfristig) F-65 (kurzfristig)

## DAX RSL-Rangliste

Rang	Bezeichnung	RSL-Rangliste "DAX-F020"
1	Bayer	100,0000
2	RWE AG St.	96,4286
3	Fresenius SE	92,8571
4	Symrise	89,6552
5	Fresenius Medical Care AG & Co. KGaA St.	89,2857
6	Deutsche Telekom AG	82,1429
7	Deutsche Bank AG	78,5714
8	Linde PLC	75,0000
9	Deutsche Börse	71,4286
10	Qiagen NV EO.-01	68,9655
11	Siemens Healthineers AG NA O.N.	68,9655
12	Henkel KGaA Vz.	67,8571
13	Allianz SE	64,2857
14	Münchener Rück	60,7143
15	Merck KGaA	57,1429
16	Hannover Rück	55,1724
17	Mercedes-Benz Group AG	53,5714
18	Porsche Automobil Holding SE	51,7241
19	Puma SE	51,7241
20	Volkswagen Vz.	50,0000
21	BMW St.	46,4286
22	SAP SE	42,8571
23	Sartorius AG VZO O.N.	41,3793
24	E.ON SE	39,2857
25	Delivery Hero SE	37,9310
26	adidas	35,7143
27	Continental AG	32,1429
28	HelloFresh SE Inh O.N.	27,5862
29	BASF SE	25,0000
30	Airbus SE	24,1379
31	Brenntag	24,1379
32	Zalando SE	24,1379
33	Covestro AG O.N.	21,4286
34	Vonovia SE	17,8571
35	Daimler Truck Holding AG	17,2414
36	HeidelbergCement AG	14,2857
37	Deutsche Post AG	10,7143
38	Siemens	7,1429
39	Infineon Technologies AG	3,5714
40	MTU Aero Engines NA	3,4483

Legende: F-020 (sehr kurzfristig)

Aktienmärkte			Stabilisierungstendenzen
DAX	neutral	neutral	zweites Standbein < 13.000 bärisch
Euro-Stoxx-50	<b>BEAR</b>	<b>BEAR</b>	schwach < 3.960 weiter bärisch
S&P 500 Index	<b>BULL</b>	<b>BULL</b>	Weiter rel. Stärke > 4.100 neutral
Dow Jones	neutral	neutral	Bodenbildung
Nasdaq-100	neutral	<b>BULL</b>	hitzig < 13.500 neutral

Devisenmärkte			
EURUSD	<b>BEAR</b>	<b>BEAR</b>	Test Abwärtstrend < 1,12 bärisch
GBPUSD	<b>BEAR</b>	<b>BEAR</b>	Ausbruchversuch gescheitert
USDCHE	<b>BULL</b>	<b>BULL</b>	Stärke > 0,91 bullisch
USDJPY	<b>BULL</b>	<b>BULL</b>	Trend intakt < 112,5 neutral

Rohstoffmärkte			Krisen- & Inflations- Absicherung
Gold in USD	<b>BULL</b>	<b>BULL</b>	Ausbruch; Inflation < 1.870 neutral

Anleihenmärkte			Extrem "politischer" Markt!
Bund Future	<b>BEAR</b>	<b>BEAR</b>	VORSICHT; Krisenmodus

## EuroStoxx im Intermarket-Model

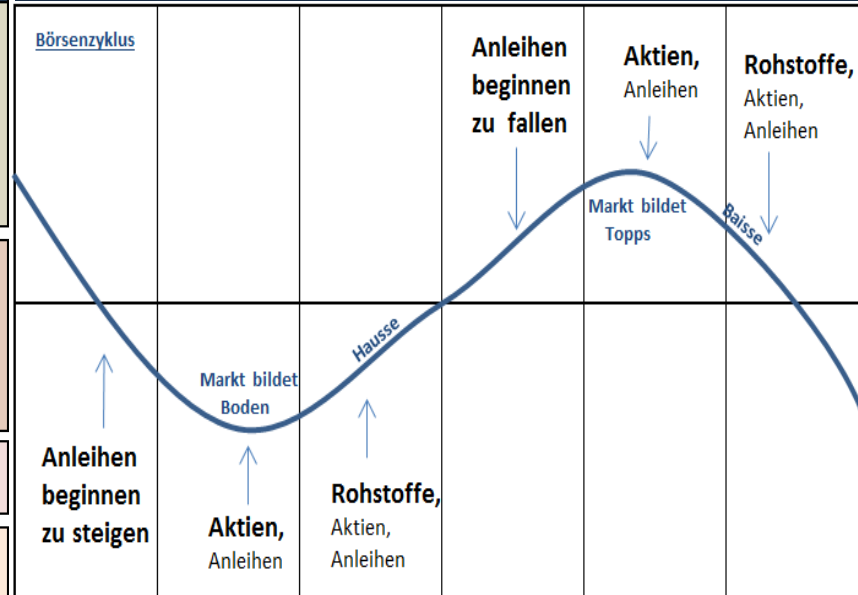

# EuroStoxx 50 Index im „Wochenchart – Weekly“

DJ EURO STOXX 50 FUTURES (CONTINUOUS: CURRENT CONTRACT IN FRONT) - 1W - EUREX - TradingView

O 3834 H 3888 L 3708 C 3772 -65 (-1.69%)

MA 54 close 0 4078

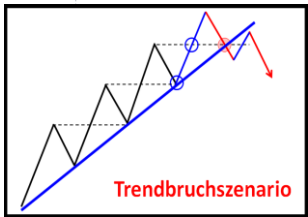
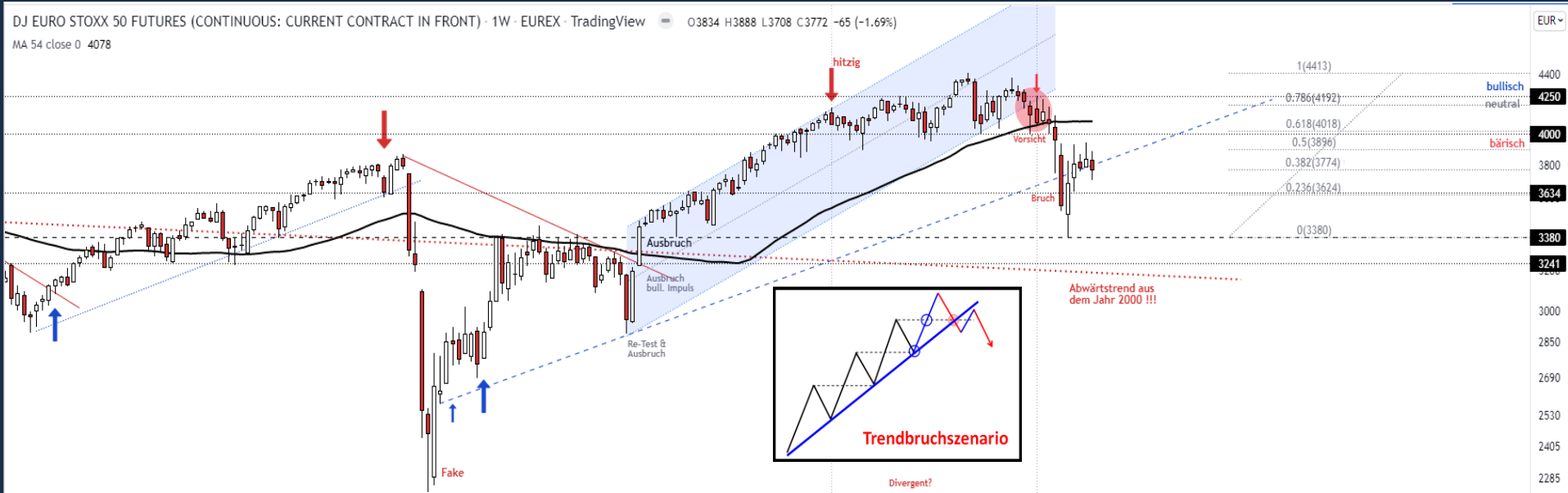

Abwärtstrend aus dem Jahr 2000 !!!

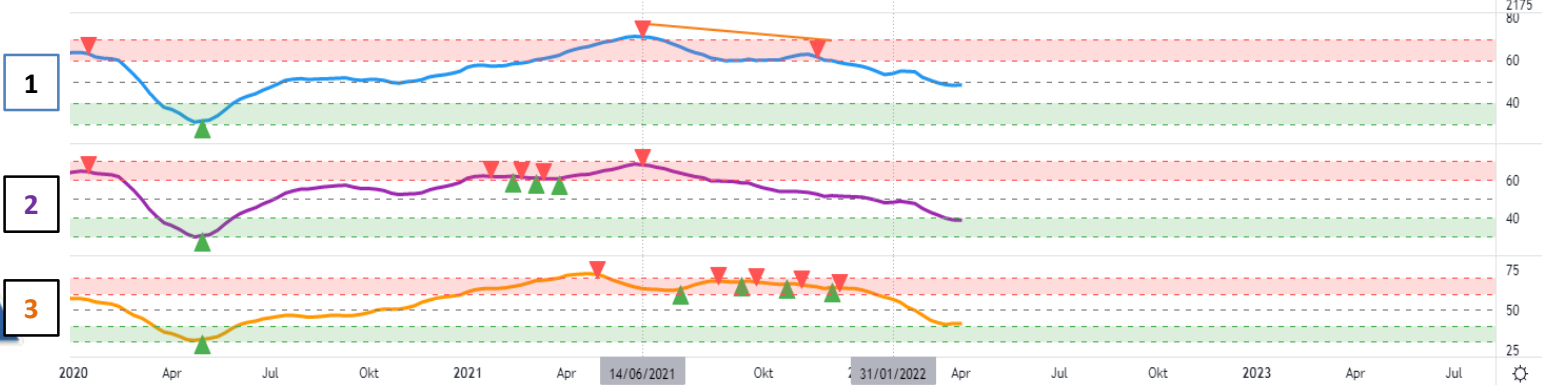
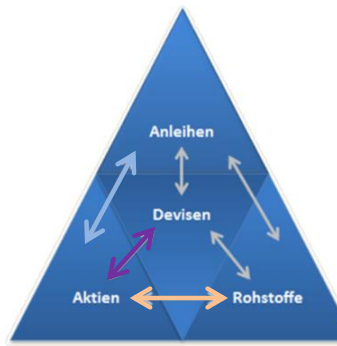

# EuroStoxx 50 im Tageschart „Daily“ – Mittelfristige Analyse

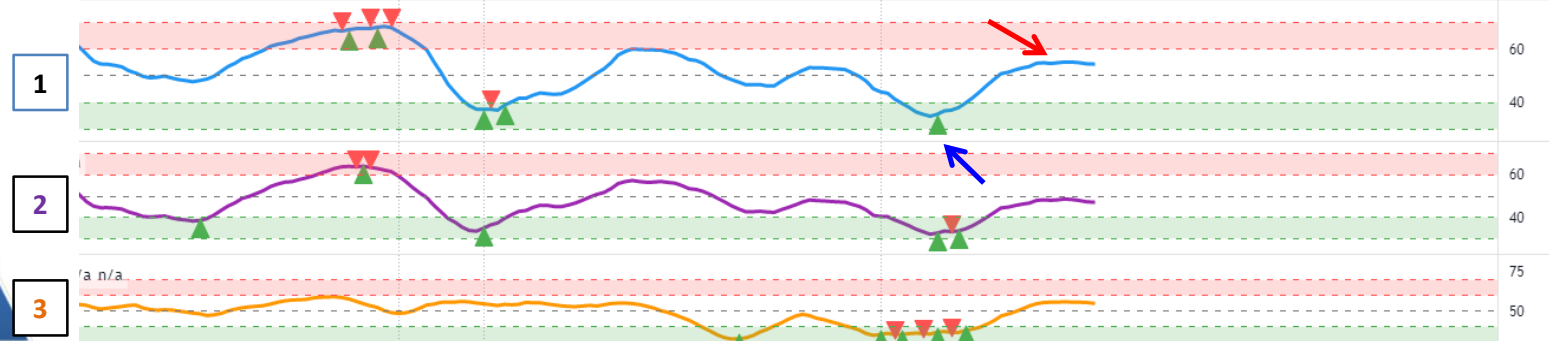
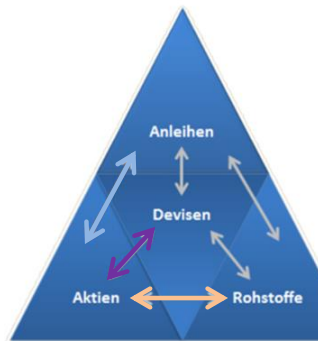
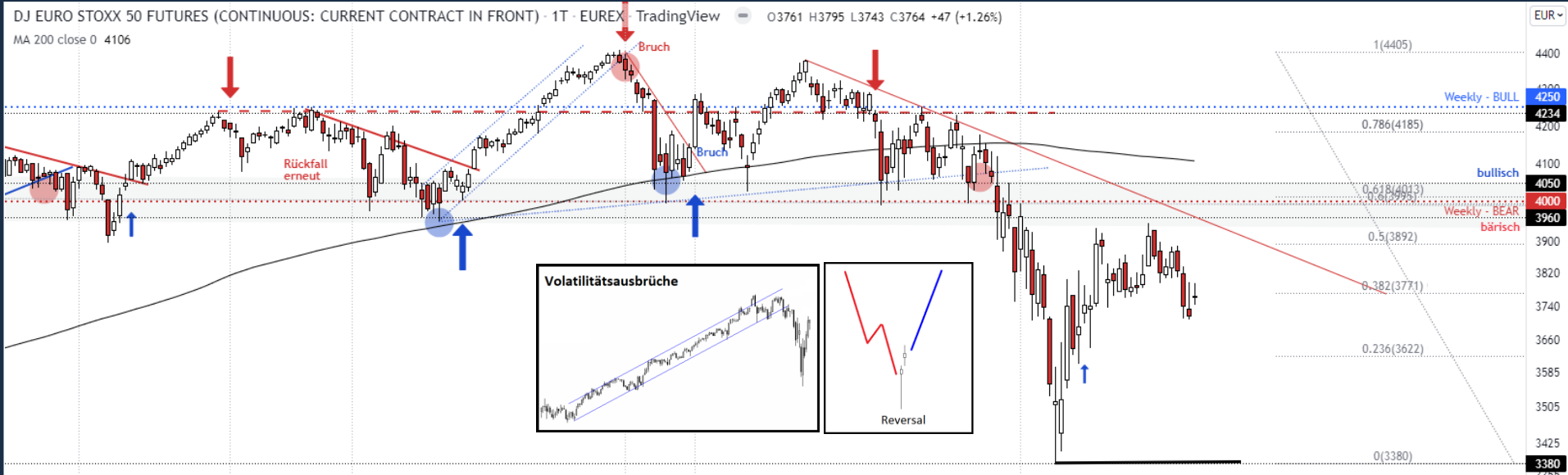



Jahresrenditen (%)	Monatsrenditen (%)												
	Jan	Feb	Mär	Apr	Mai	Jun	Jul	Aug	Sep	Okt	Nov	Dez	
1987	-27,65	-3,92	-2,12	3,37	1,37	-1,72	4,48	5,57	-0,51	-2,15	-21,52	-9,98	-1,52
1988	32,79	-1,89	11,48	-1,05	1,27	0,07	6,95	2,56	-2,38	6,23	3,56	-1,15	3,99
1989	27,44	2,25	-3,19	3,63	2,02	2,40	3,26	4,66	4,03	-0,55	-6,05	5,48	7,34
1990	-22,05	-2,62	-1,98	6,35	-2,48	2,65	0,30	-0,36	-13,89	-12,15	5,17	-1,91	-1,64
1991	16,38	1,52	10,08	2,38	2,03	4,35	-4,09	-0,24	1,56	-0,96	-0,40	-1,75	1,43
1992	3,22	4,59	3,52	-2,02	2,29	1,85	-4,41	-6,49	-3,81	1,78	1,18	3,31	2,09
1993	38,83	0,97	8,18	1,10	-2,36	-0,06	3,96	6,83	6,98	-2,75	5,75	-2,47	8,12
1994	-8,07	1,64	-4,22	-2,20	4,54	-4,86	-5,51	6,98	1,71	-6,84	1,94	-0,34	-0,22
1995	14,07	-1,84	1,24	-0,99	3,60	2,31	-1,12	5,40	-0,20	-0,95	-0,90	3,43	3,58
1996	22,85	6,97	-0,98	1,04	3,67	0,15	-0,49	-4,56	0,65	5,86	0,35	6,96	1,78
1997	36,99	8,44	3,60	2,90	1,28	2,60	8,05	11,60	-10,07	7,26	-9,78	3,99	4,49
1998	32,08	5,72	7,60	9,62	1,33	5,10	1,46	2,17	-14,55	-10,41	8,15	10,19	5,16
1999	46,92	6,16	-1,80	2,17	5,59	-3,45	4,41	-4,00	3,60	-2,67	6,94	10,04	13,76
2000	-2,87	-4,53	10,69	1,29	1,03	-1,97	-1,09	-0,45	1,01	-5,07	2,90	-5,34	-0,38
2001	-20,54	0,14	-9,74	-3,14	8,19	-2,22	-4,17	-3,64	-8,57	-12,12	5,58	5,22	4,08
2002	-37,87	-3,63	-1,27	4,44	-5,63	-4,22	-8,67	-14,52	0,88	-18,98	14,58	5,57	-10,38
2003	15,86	-5,93	-4,90	-4,98	14,45	0,24	3,91	4,22	1,48	-6,43	7,63	2,19	5,04
2004	6,87	2,89	1,93	-3,74	-0,01	-1,47	2,35	-3,32	-1,86	2,11	3,19	2,33	2,63
2005	21,53	1,15	2,51	-0,10	-4,20	5,09	3,46	4,63	-1,99	4,98	-3,12	4,15	3,70
2006	15,22	3,18	2,28	2,12	-0,38	-5,38	0,32	1,19	3,21	2,41	2,74	-0,46	3,37
2007	6,74	1,43	-2,24	2,32	5,13	2,77	-0,53	-3,95	-0,51	2,05	2,49	-2,16	0,10
2008	-45,16	-14,05	-1,85	-2,65	5,53	-1,27	-11,50	0,44	-0,08	-9,97	-15,10	-6,44	0,89
2009	21,54	-9,06	-12,10	4,99	15,27	3,30	-2,10	10,18	5,35	3,60	-4,64	2,01	6,21
2010	-6,16	-6,58	-1,81	7,65	-4,03	-7,57	-1,48	6,77	-4,50	4,91	3,64	-7,05	5,52
2011	-17,75	5,93	2,06	-3,51	3,54	-5,12	-0,50	-6,47	-14,29	-5,55	9,83	-2,40	-0,63
2012	13,78	4,49	4,09	-1,45	-7,18	-8,48	7,18	2,80	5,14	0,56	2,08	2,96	2,07
2013	18,88	2,99	-2,67	-0,39	3,47	2,19	-6,26	6,59	-1,76	6,54	6,24	0,62	0,73
2014	1,08	-3,17	4,63	0,39	1,19	1,48	-0,53	-3,62	1,88	1,72	-3,62	4,56	-3,33
2015	4,48	6,73	7,61	2,80	-2,29	-1,29	-4,24	5,30	-9,49	-5,36	10,60	2,65	-6,44
2016	-0,06	-7,65	-3,40	2,07	0,79	1,20	-6,75	4,57	1,11	-0,73	1,82	-0,14	8,12
2017	6,55	-1,90	2,84	5,64	1,72	-0,16	-3,29	0,21	-0,85	5,24	2,26	-2,94	-1,92
2018	-15,00	3,10	-4,89	-2,35	5,39	-3,82	-0,35	3,95	-3,91	0,18	-6,17	-0,81	-5,64
2019	25,67	5,48	4,56	1,67	5,04	-6,92	6,12	-0,22	-1,21	4,31	1,00	2,84	1,15
2020	-5,46	-2,90	-8,88	-16,98	5,30	4,36	6,29	-1,94	3,22	-2,53	-7,71	18,91	1,78
2021	21,64	-2,10	4,62	8,06	1,45	1,67	0,62	0,62	2,70	-3,67	5,17	-4,58	5,99
2022	-10,62	-2,99	-6,22	-0,59	-1,18								
Mittelwert	6,45	0,03	0,54	0,83	2,13	-0,46	-0,11	1,24	-1,43	-1,43	1,02	1,36	2,03

Vergangene Ergebnisse sind kein Garant für die Zukunft!

www.tradingbrothers.com



15.05% Pattern

1.98% Rest

**+15.05%**  
Annualized return

**72.00%**  
Winning trades

**Return**

+15.05% Annualized return

+1.98% Annualized/Rest

+0.83% Average return

+1.88% Median return

**Profit**

+737.38 pts Total profit

+29.50 pts Average profit

Gains	Losses
18 Gains	7 Losses
+2.67% Profit	-3.75% Profit
+6.18% Max. profit	-6.19% Max. loss

Diverse saisonale EU50-Strategien finden Sie im TB-Börsen-KnowHow!

# AKTIENINDEX - RANGLISTE NACH RSL

## EU50-Jahreszyklus:



## EU50-Monatszyklus:

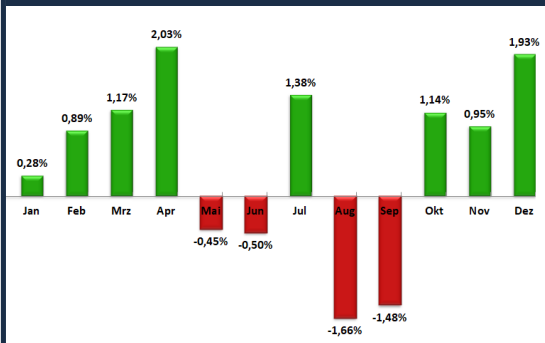

Vergangene Ergebnisse (auch reale) sind keine Garantie für zukünftige Entwicklungen!

## EuroStoxx 50 RSL-Rangliste

Rang	Bezeichnung	TB-RSL-Rangliste "EU50-F130"	WKN	Hauptkurs
1	Bayer	100,0000	BAY001	66,65
2	Deutsche Börse	94,9907	581005	165,75
3	Sanofi S.A.	90,7955	920657	104,28
4	Air Liquide	90,5303	850133	161,24
5	Deutsche Telekom AG	86,2879	555750	17,100
6	Iberdrola	84,2045	ADM465	10,740
7	Eni	83,2197	897791	13,50
8	Linde PLC	83,2197	A2DSYC	293,00
9	Allianz SE	78,2197	840400	216,95
10	AB InBev	75,9470	A2ASUV	54,04
11	TotalEnergies SE	75,0000	850727	45,84
12	AXA S.A.	70,2652	855705	25,95
13	Banco di Santander	69,2424	858872	3,120
14	Ahold Delhaize	69,2045	A2ANT0	30,45
15	Pernod Ricard	65,8627	853373	198,55
16	Schneider Elec. Inh. EO 8	60,0000	860180	145,30
17	Vinci S.A. Inh. EO 10	56,5530	867475	87,74
18	EssilorLuxottica	55,4545	863195	164,55
19	L Oreal	55,2652	853888	368,55
20	Airbus SE	52,3106	938914	103,22
21	ENEL	49,1288	928624	6,286
22	Münchener Rück	49,0530	843002	241,00
23	Banco Bilbao Vizcaya	48,5606	875773	4,886
24	Safran S.A.	48,2955	924781	101,42
25	LVMH - Moët Hennessy Louis Vuitton	48,2197	853292	628,40
26	Hermes International	47,3098	886670	1287,50
27	Danone	40,1136	851194	51,80
28	ASML Holding N.V.	38,5606	A1J4U4	570,80
29	Mercedes-Benz Group AG	36,6288	710000	63,37
30	BMW St.	28,8258	519000	77,02
31	Siemens	27,9545	723610	118,46
32	Vonovia SE	26,4193	A1MLJ7	41,24
33	SAP SE	24,6212	716460	100,10
34	Kering S.A.	23,7879	851223	557,20
35	Volkswagen Vz.	22,7652	766403	152,80
36	Intesa Sanpaolo	21,0995	859805	1,980
37	Stellantis N.V.	19,0995	A2QL01	13,80
38	Philips	19,0530	940602	28,92
39	Crh Plc EO-32	17,5758	864684	35,89
40	KONE Corp. (New)	16,7347	A0ET4X	47,88
41	BNP Paribas	14,6591	887771	48,23
42	BASF SE	10,8712	BASF11	51,53
43	adidas	10,6061	A1EWWW	207,70
44	Adyen N.V.	9,4249	A2JNF4	1718,00
45	Infineon Technologies AG	7,9035	623100	27,60
46	Deutsche Post AG	5,0758	555200	40,70
47	Ing Groep N.V.	4,7727	A2ANV3	9,47
48	Flutter Entertainment	4,1558	A14RX5	103,00
49	Prosus N.V.	1,2245	A2PRDK	47,57
50	Inditex INH. EO 0,03	0,0000	A11873	20,24

Legende: F-260 (langfristig) F-130 (mittelfristig) F-65 (kurzfristig)

## EuroStoxx 50 RSL-Rangliste

Rang	Bezeichnung	RSL-Rangliste "EU50-F020"
1	Sanofi S.A.	100,0000
2	Bayer	97,9167
3	Iberdrola	95,8333
4	Ahold Delhaize	89,5833
5	ENEL	85,4167
6	Pernod Ricard	83,6735
7	Deutsche Telekom AG	83,3333
8	Hermes International	81,5327
9	Philips	79,1667
10	Air Liquide	77,0833
11	Eni	75,0000
12	Linde PLC	72,9167
13	Deutsche Börse	71,4286
14	L Oreal	70,8333
15	Allianz SE	68,7500
16	Münchener Rück	66,6667
17	Danone	64,5833
18	AXA S.A.	62,5000
19	Banco di Santander	60,4167
20	AB InBev	58,3333
21	TotalEnergies SE	56,2500
22	Ing Groep N.V.	52,0833
23	Mercedes-Benz Group AG	50,0000
24	EssilorLuxottica	47,9167
25	Volkswagen Vz.	41,6667
26	KONE Corp. (New)	40,8163
27	LVMH - Moët Hennessy Louis Vuitton	39,5833
28	BMW St.	37,5000
29	SAP SE	35,4167
30	adidas	33,3333
31	Banco Bilbao Vizcaya	31,2500
32	Inditex INH. EO 0,03	29,1667
33	BASF SE	27,0833
34	Schneider Elec. Inh. EO 8	25,0000
35	Safran S.A.	22,9167
36	Airbus SE	20,8333
37	Flutter Entertainment	20,4082
38	Kering S.A.	18,7500
39	Intesa Sanpaolo	16,6667
40	Adyen N.V.	16,3265
41	Vinci S.A. Inh. EO 10	14,5833
42	Prosus N.V.	14,2857
43	ASML Holding N.V.	12,5000
44	Stellantis N.V.	12,2449
45	Crh Plc EO-32	10,4167
46	Vonovia SE	10,2041
47	BNP Paribas	8,3333
48	Deutsche Post AG	4,1667
49	Siemens	2,0833
50	Infineon Technologies AG	0,0000

Legende: F-020 (sehr kurzfristig)

Aktienmärkte			Stabilisierungstendenzen
DAX	neutral	neutral	zweites Standbein < 13.000 bärisch
Euro-Stoxx-50	<b>BEAR</b>	<b>BEAR</b>	schwach < 3.960 weiter bärisch
S&P 500 Index	<b>BULL</b>	<b>BULL</b>	Weiter rel. Stärke > 4.100 neutral
Dow Jones	neutral	neutral	Bodenbildung
Nasdaq-100	neutral	<b>BULL</b>	hitzig < 13.500 neutral

Devisenmärkte			
EURUSD	<b>BEAR</b>	<b>BEAR</b>	Test Abwärtstrend < 1,12 bärisch
GBPUSD	<b>BEAR</b>	<b>BEAR</b>	Ausbruchversuch gescheitert
USDCHE	<b>BULL</b>	<b>BULL</b>	Stärke > 0,91 bullisch
USDJPY	<b>BULL</b>	<b>BULL</b>	Trend intakt < 112,5 neutral

Rohstoffmärkte			Krisen- & Inflations- Absicherung
Gold in USD	<b>BULL</b>	<b>BULL</b>	Ausbruch; Inflation < 1.870 neutral

Anleihenmärkte			Extrem "politischer" Markt!
Bund Future	<b>BEAR</b>	<b>BEAR</b>	VORSICHT; Krisenmodus

## S&P 500 Index im Intermarket-Model

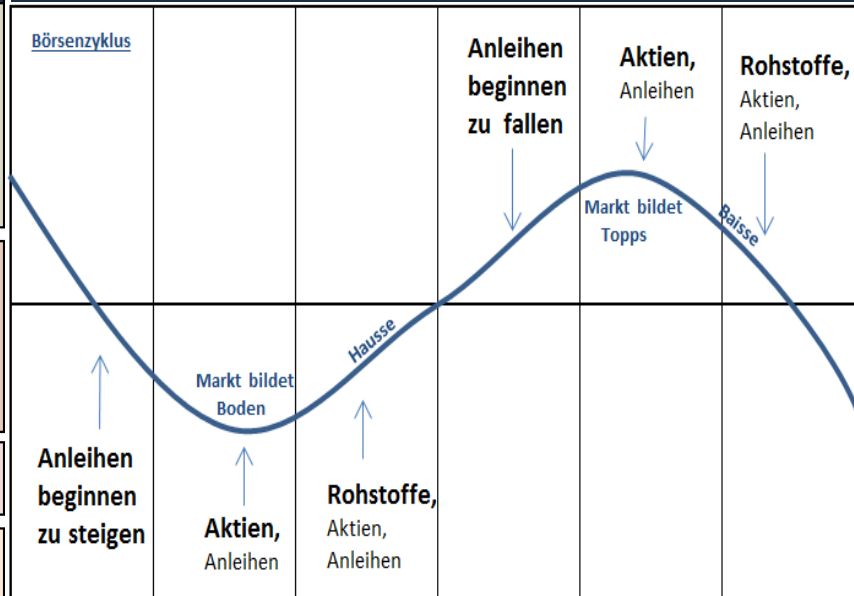



# S&P 500 Kurs Index im Wochenchart „Weekly“ – Langfristige Analyse

Der S&P 500 Index - 1W - SP - TradingView O4547.97 H4593.45 L4450.04 C4488.27 -57.60 (-1.27%)

USD

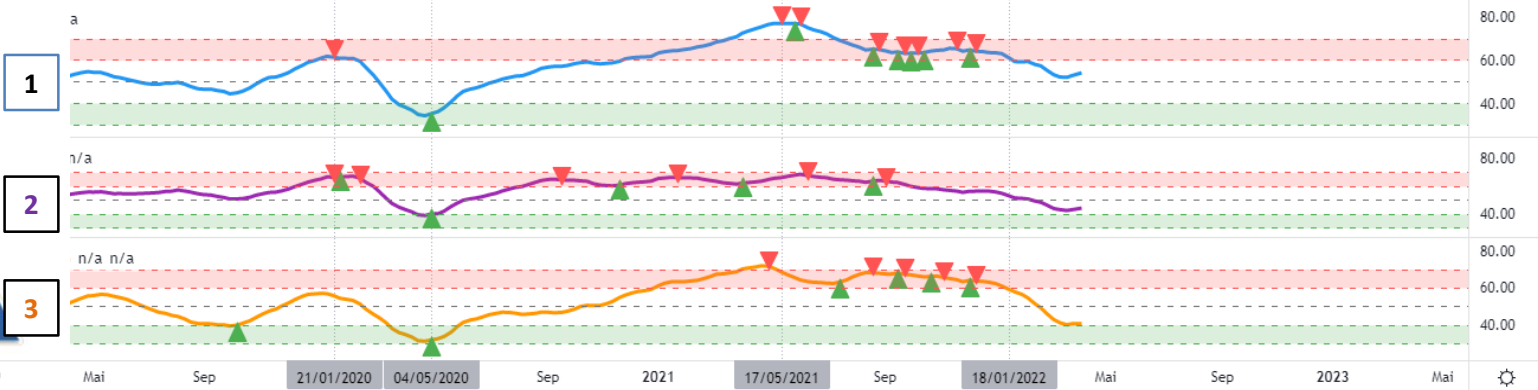
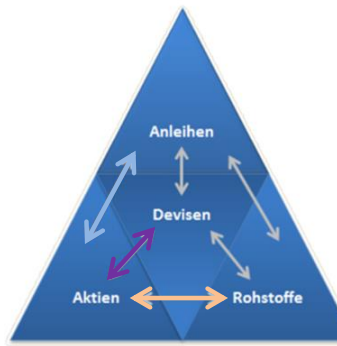
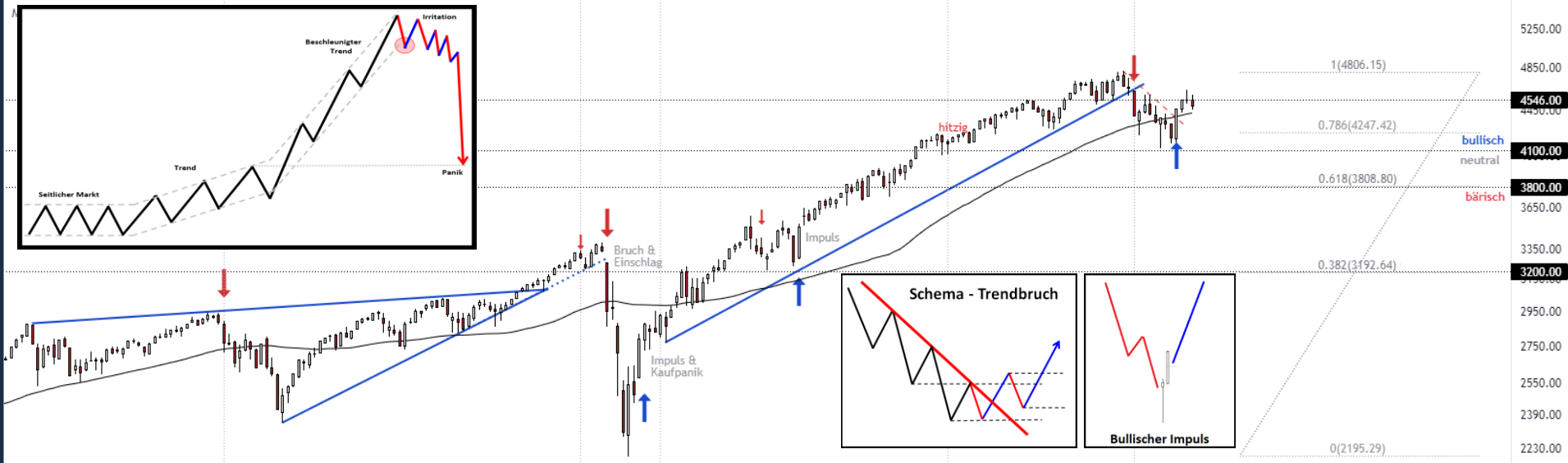
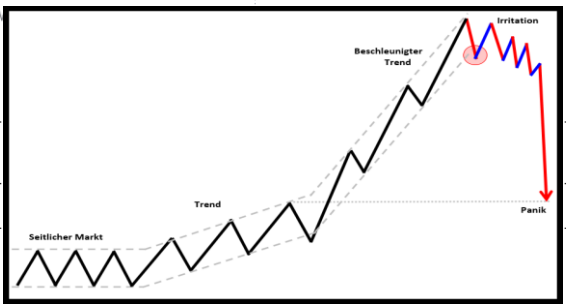

Der S&P 500 Index - 1T - SP - TradingView O4494.15 H4520.41 L4474.60 C4488.27 -11.93 (-0.27%)

## Muster erkennen: „Bodenbildungs“-Variante

## Muster erkennen: „Alles Super“-Variante

Eine starke Gegenbewegung (>50%) „kann“ auf ein baldiges Ende der Korrektur hindeuten!

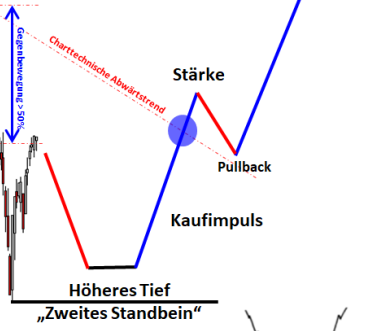

Bodenbildungsformation

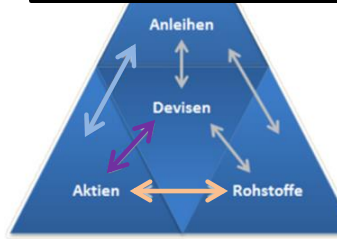

2

3

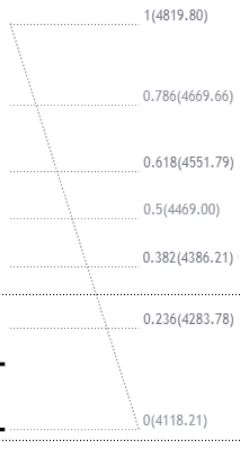

bullisch  
neutral  
4340.00  
4125.00  
Weekly - BULL  
4100.00  
bärisch  
4100.00

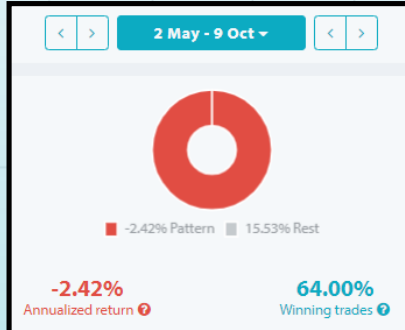
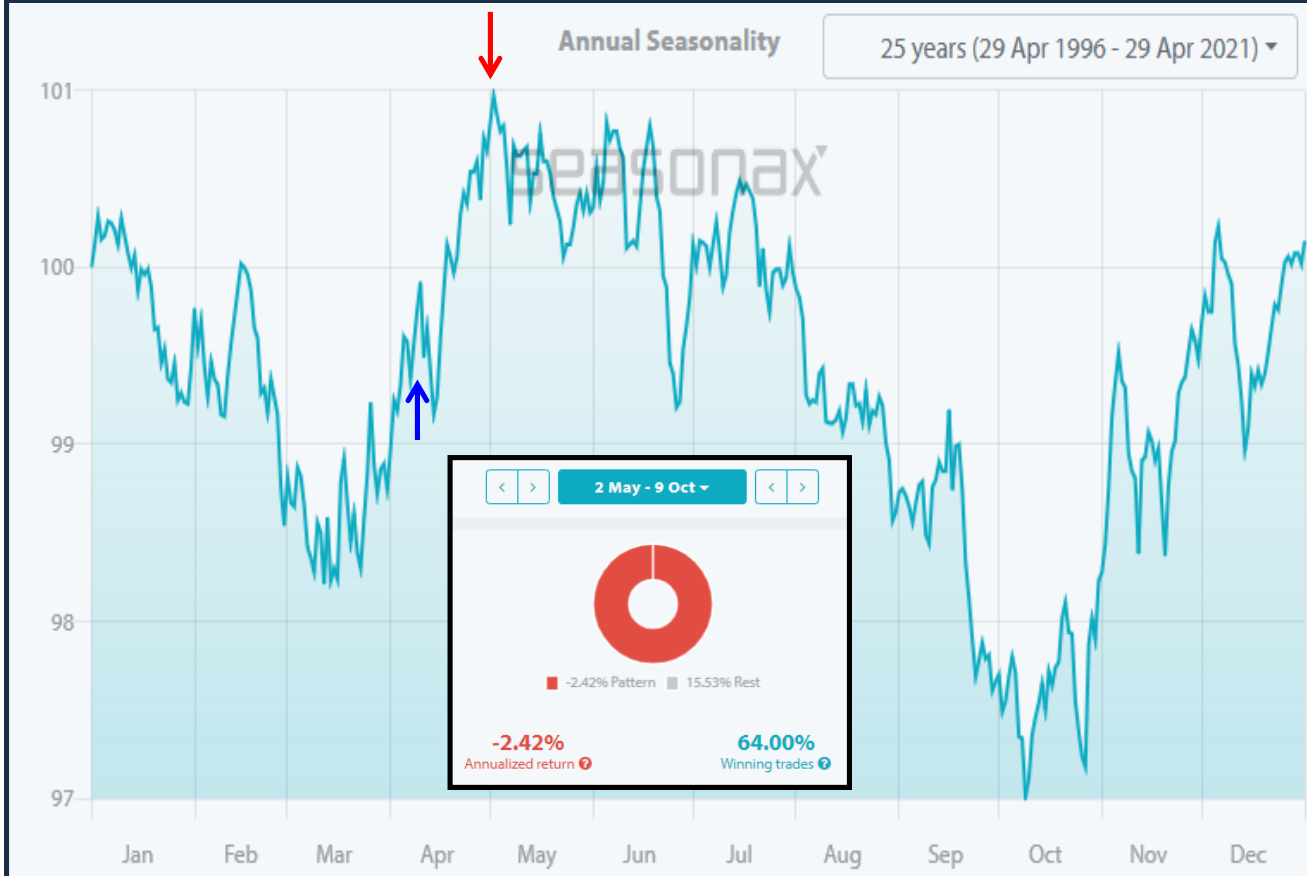

10 Apr - 2 May

32.96% Annualized return

76.00% Winning trades

Return

+32.96% Annualized return

+5.87% Annualized/Rest

+1.71% Average return

+1.44% Median return

Profit

+619.65 pts Total profit

+24.79 pts Average profit

Gains

19 Gains

+2.97% Profit

+8.48% Max. profit

Losses

6 Losses

-2.19% Profit

-4.06% Max. loss

Diverse saisonale SP500-Strategien finden Sie im TB-Börsen-Know How!

Aktienmärkte			Stabilisierungstendenzen
DAX	neutral	neutral	zweites Standbein < 13.000 bärisch
Euro-Stoxx-50	<b>BEAR</b>	<b>BEAR</b>	schwach < 3.960 weiter bärisch
S&P 500 Index	<b>BULL</b>	<b>BULL</b>	Weiter rel. Stärke > 4.100 neutral
Dow Jones	neutral	neutral	Bodenbildung
Nasdaq-100	neutral	<b>BULL</b>	hitzig < 13.500 neutral

Devisenmärkte			
EURUSD	<b>BEAR</b>	<b>BEAR</b>	Test Abwärtstrend < 1,12 bärisch
GBPUSD	<b>BEAR</b>	<b>BEAR</b>	Ausbruchversuch gescheitert
USDCHE	<b>BULL</b>	<b>BULL</b>	Stärke > 0,91 bullisch
USDJPY	<b>BULL</b>	<b>BULL</b>	Trend intakt < 112,5 neutral

Rohstoffmärkte			Krisen- & Inflations- Absicherung
Gold in USD	<b>BULL</b>	<b>BULL</b>	Ausbruch; Inflation < 1.870 neutral

Anleihenmärkte			Extrem "politischer" Markt!
Bund Future	<b>BEAR</b>	<b>BEAR</b>	VORSICHT; Krisenmodus

## Dow Jones im Intermarket-Model

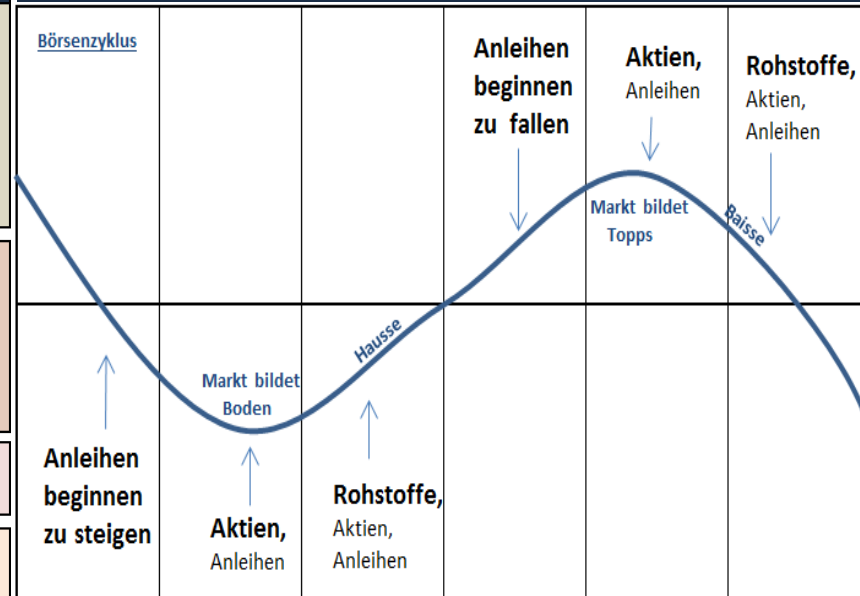

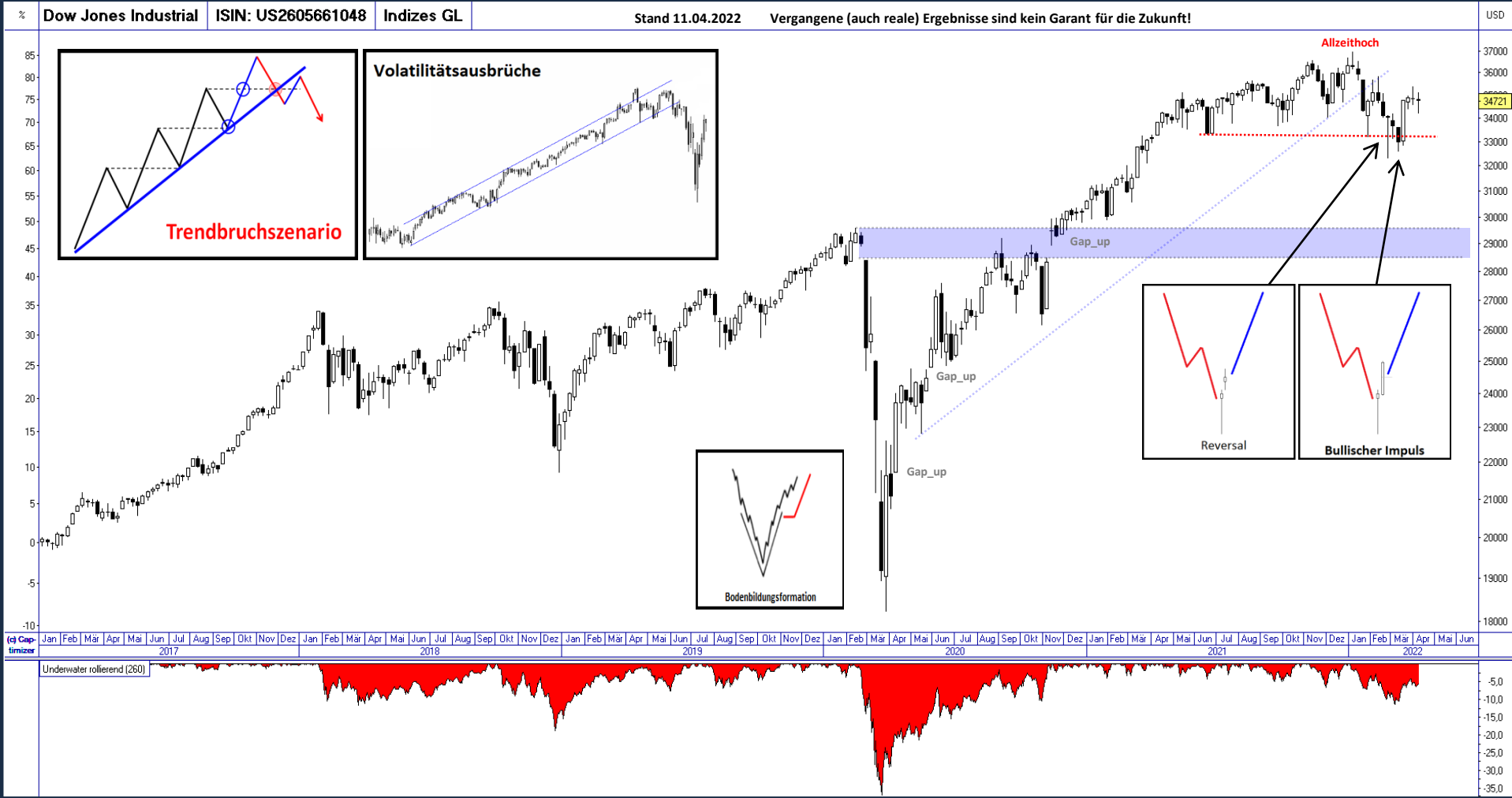



Dow Jones Industrial Average · 1T · DJ · TradingView O34569.24 H34908.46 L34470.19 C34721.13 +137.55 (+0.40%)

USD 36000.00

## Muster erkennen: „Bodenbildungs“-Variante

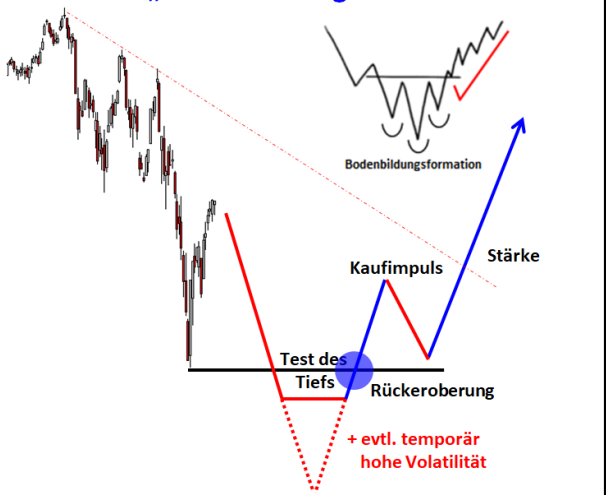

## Schema - Trendbruch

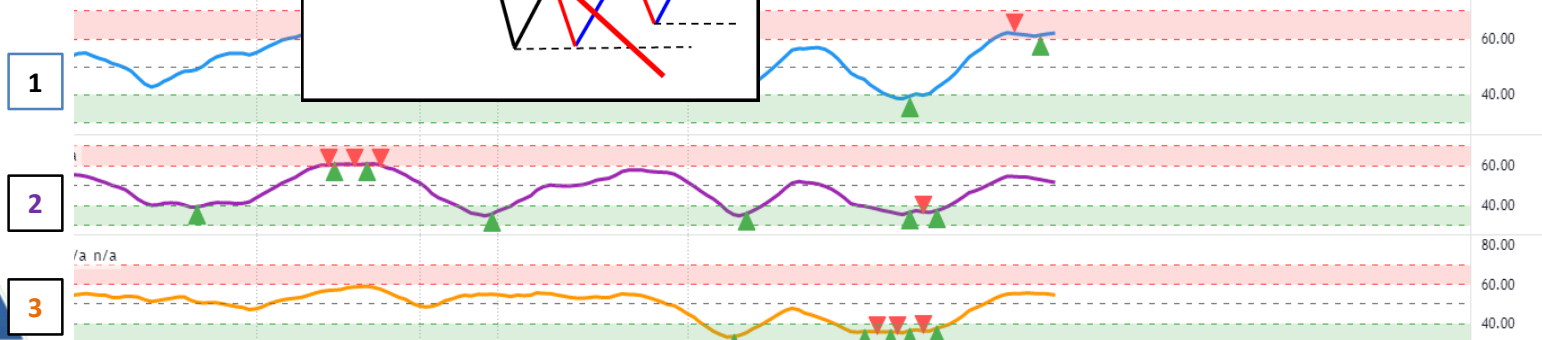
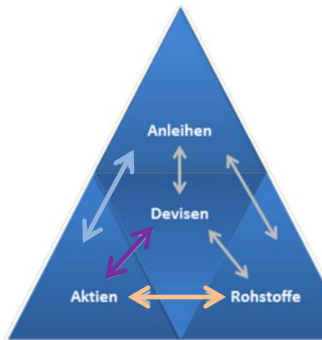
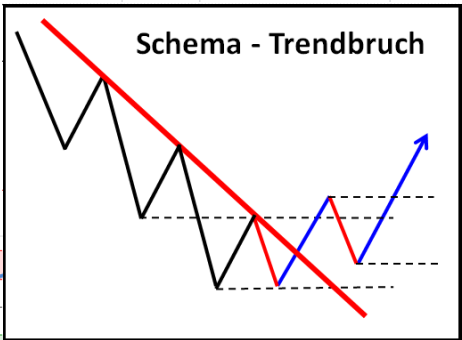

# AKTIENINDEX - RANGLISTE NACH RSL

## DOW-Jahreszyklus:



## DOW -Monatszyklus:

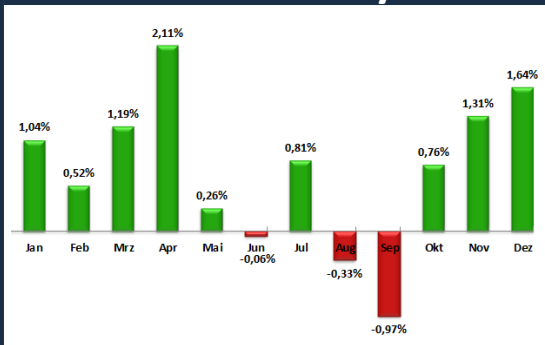

Vergangene Ergebnisse (auch reale) sind keine Garantie für zukünftige Entwicklungen!

## DOW JONES Industrial Average RSL-Rangliste

Rang	Bezeichnung	TB-RSL-Rangliste "DOW-F130"	WKN	Hauptkurs
1	Chevron Corp.	100,0000	852552	169,93
2	Travelers Companies Inc	91,4107	A0MLX4	184,86
3	Amgen	90,4848	867900	252,02
4	Unitedhealth Group Incorporated	89,4044	869561	545,96
5	Dow Inc.	76,9279	A2PFC	61,68
6	Coca-Cola	76,3009	850663	63,83
7	Walmart Inc	72,8527	860853	157,41
8	Johnson & Johnson	72,1630	853260	182,12
9	Merck Co. DL-,01	70,7210	A0YD8Q	87,68
10	Caterpillar	66,7712	850598	217,03
11	Apple Inc.	65,7680	865985	170,09
12	American Express Co.	60,5643	850226	183,70
13	Procter & Gamble	51,2226	852062	160,10
14	Visa Inc	48,5893	A0NC7B	216,98
15	IBM	43,3856	851399	127,73
16	Verizon Communications	42,6332	868402	53,53
17	McDonalds	39,3730	856958	251,46
18	Microsoft	33,9185	870747	296,97
19	Cisco Systems	32,4765	878841	54,28
20	Intel	30,4075	855681	47,02
21	Honeywell International Inc	25,6970	870153	190,16
22	Walgreens Boots Alliance	23,1975	A12HJF	45,42
23	3M Co.	17,8056	851745	149,81
24	Boeing Co.	16,5517	850471	175,20
25	The Walt Disney Company	16,1755	855686	131,87
26	Goldman Sachs Group	9,6552	920332	321,39
27	Nike	6,2696	866993	128,15
28	JP Morgan Chase	6,0188	850628	133,49
29	Salesforce.Com Inc	2,0000	A0B87V	197,17
30	Home Depot Inc.	1,2539	866953	311,11

Legende: F-260 (langfristig) F-130 (mittelfristig) F-65 (kurzfristig)

## DOW JONES Industrial Average RSL-Rangliste

Rang	Bezeichnung	RSL-Rangliste "DOW-F020"
1	Merck Co. DL-,01	100,0000
2	Walmart Inc	96,5517
3	Unitedhealth Group Incorporated	93,1034
4	Amgen	86,6667
5	Procter & Gamble	86,2069
6	Verizon Communications	79,3103
7	Coca-Cola	75,8621
8	McDonalds	72,4138
9	Chevron Corp.	68,9655
10	Johnson & Johnson	65,5172
11	Travelers Companies Inc	62,0690
12	3M Co.	55,1724
13	Apple Inc.	51,7241
14	American Express Co.	48,2759
15	Visa Inc	44,8276
16	IBM	41,3793
17	Cisco Systems	37,9310
18	Caterpillar	34,4828
19	Home Depot Inc.	31,0345
20	Honeywell International Inc	30,0000
21	Dow Inc.	27,5862
22	Microsoft	24,1379
23	JP Morgan Chase	20,6897
24	Walgreens Boots Alliance	17,2414
25	Nike	13,7931
26	Intel	10,3448
27	Goldman Sachs Group	6,8966
28	The Walt Disney Company	3,4483
29	Salesforce.Com Inc	3,3333
30	Boeing Co.	0,0000

Legende: F-020 (sehr kurzfristig)



Aktienmärkte			Stabilisierungstendenzen
DAX	neutral	neutral	zweites Standbein < 13.000 bärisch
Euro-Stoxx-50	<b>BEAR</b>	<b>BEAR</b>	schwach < 3.960 weiter bärisch
S&P 500 Index	<b>BULL</b>	<b>BULL</b>	Weiter rel. Stärke > 4.100 neutral
Dow Jones	neutral	neutral	Bodenbildung
Nasdaq-100	neutral	<b>BULL</b>	hitzig < 13.500 neutral

Devisenmärkte			
EURUSD	<b>BEAR</b>	<b>BEAR</b>	Test Abwärtstrend < 1,12 bärisch
GBPUSD	<b>BEAR</b>	<b>BEAR</b>	Ausbruchversuch gescheitert
USDCHE	<b>BULL</b>	<b>BULL</b>	Stärke > 0,91 bullisch
USDJPY	<b>BULL</b>	<b>BULL</b>	Trend intakt < 112,5 neutral

Rohstoffmärkte			Krisen- & Inflations- Absicherung
Gold in USD	<b>BULL</b>	<b>BULL</b>	Ausbruch; Inflation < 1.870 neutral

Anleihenmärkte			Extrem "politischer" Markt!
Bund Future	<b>BEAR</b>	<b>BEAR</b>	VORSICHT; Krisenmodus

## Nasdaq-100 im Intermarket-Modell

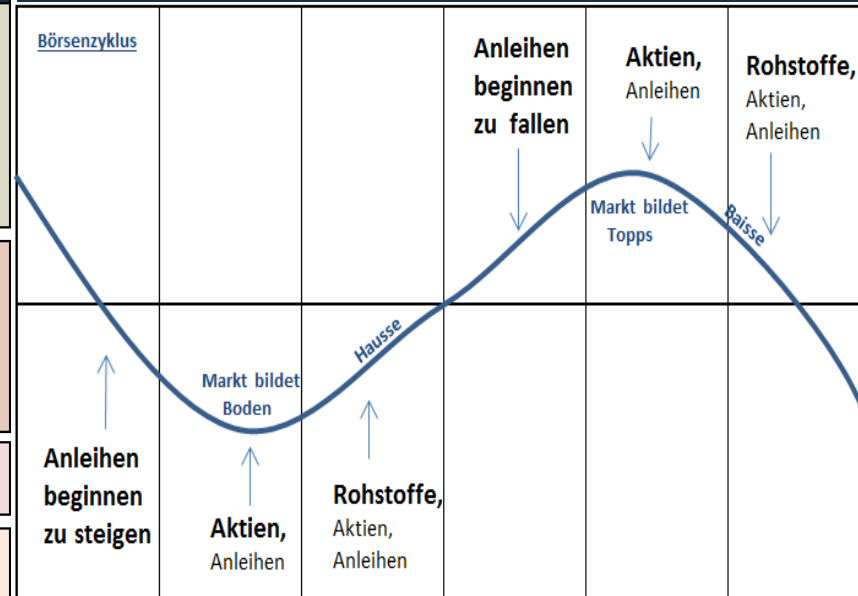

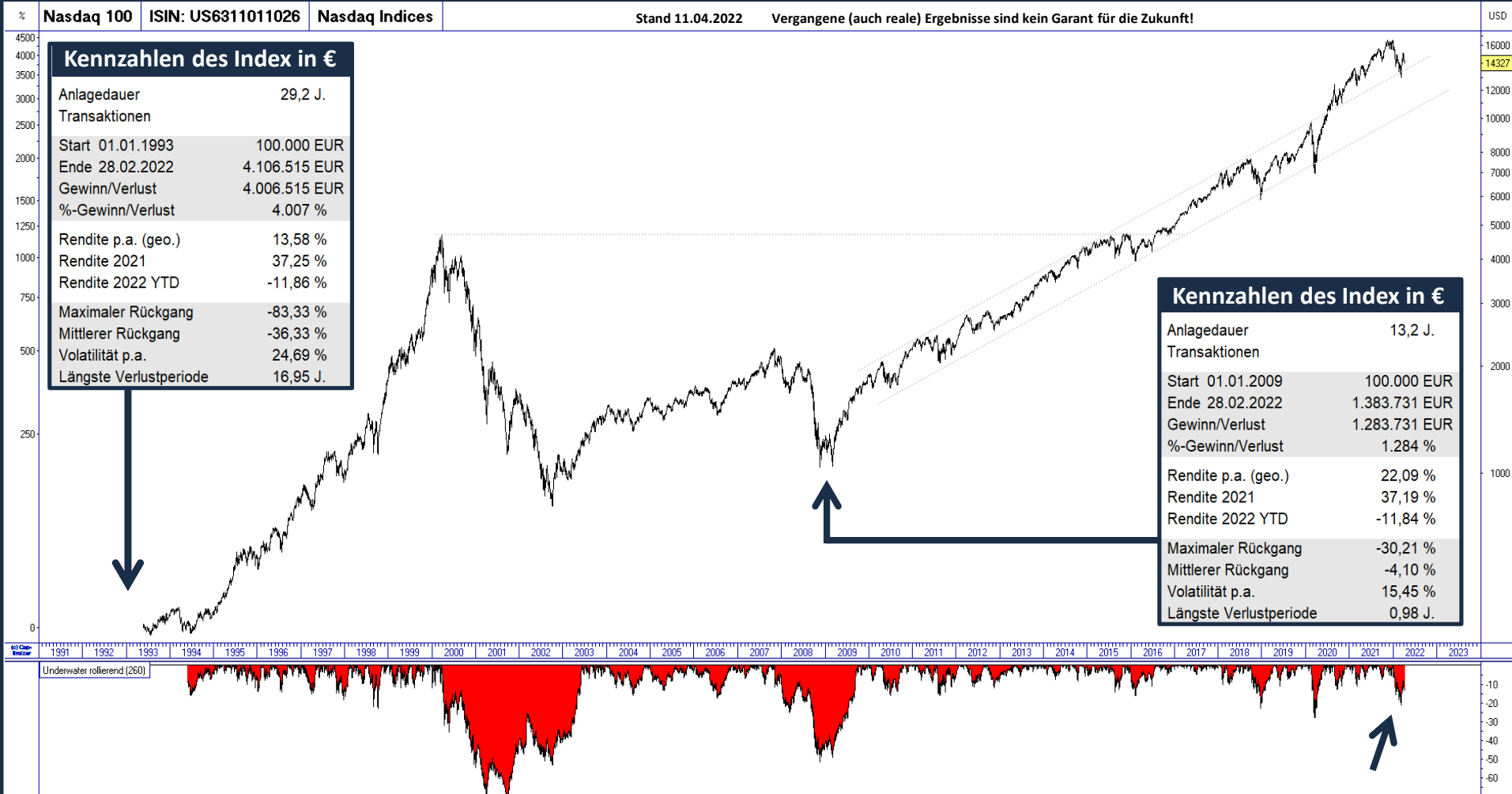



# Nasdaq-100 Index im Wochenchart „Weekly“ – Langfristige Analyse

Nasdaq 100 Index - 1W - NASDAQ - TradingView O14903.38 H15161.89 L14307.68 C14327.26 -533.96 (-3.59%)

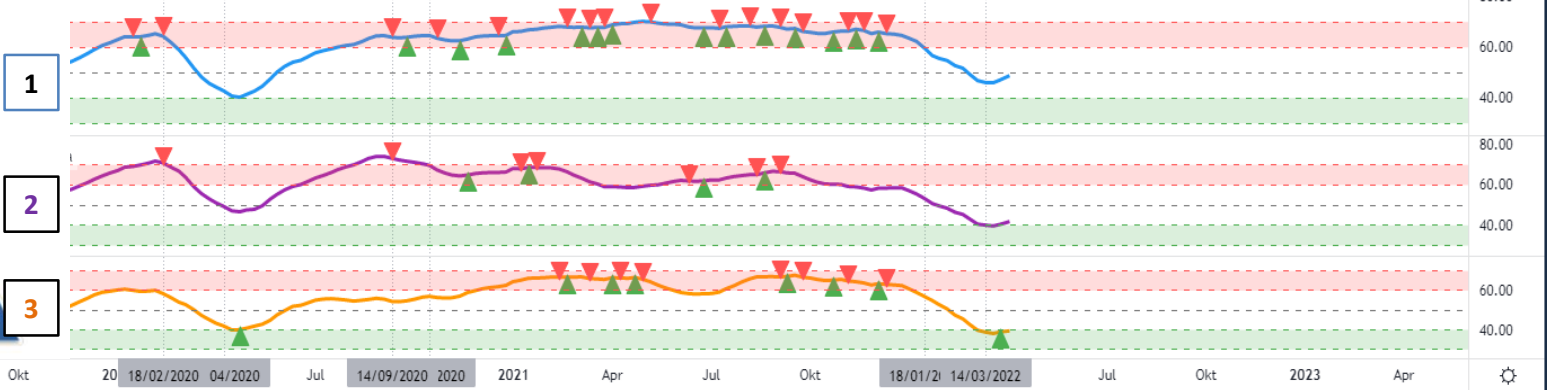
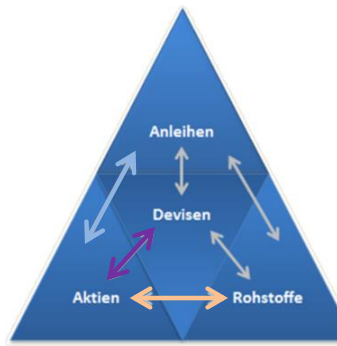
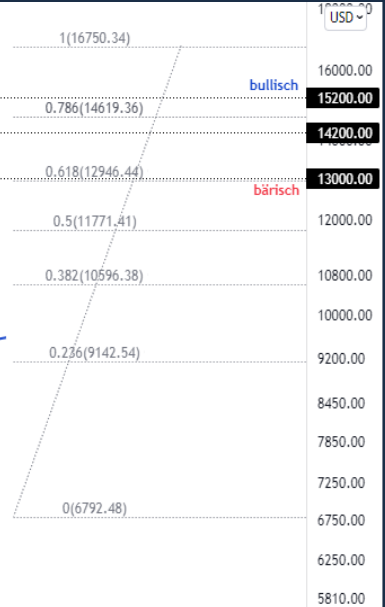
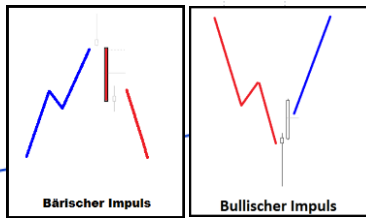
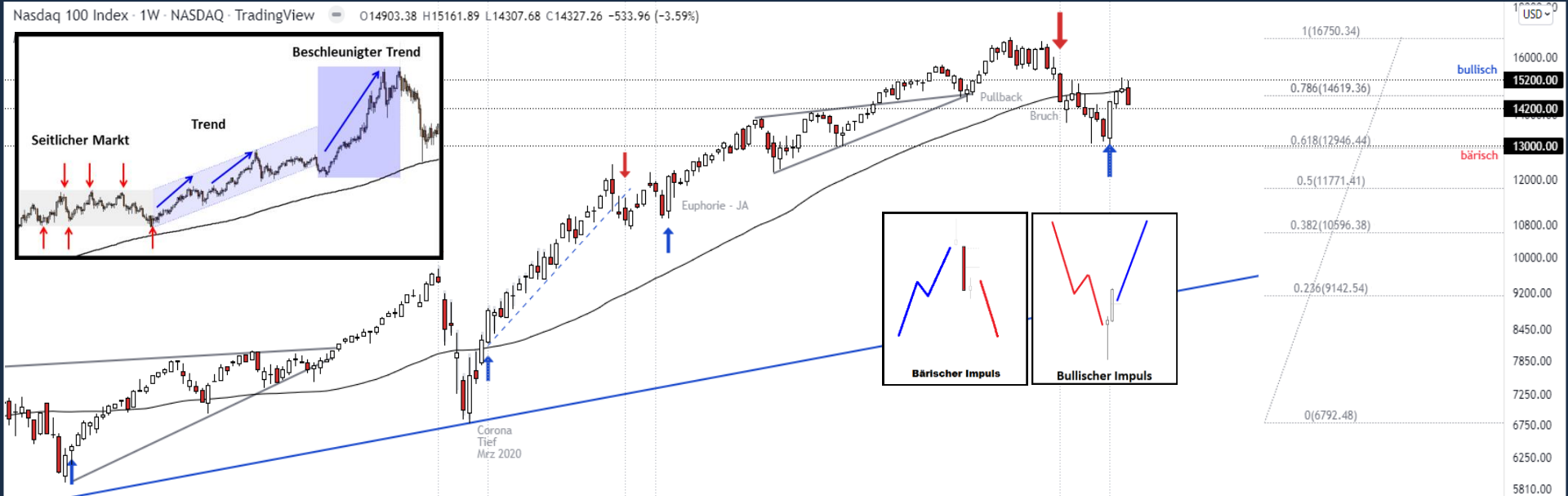
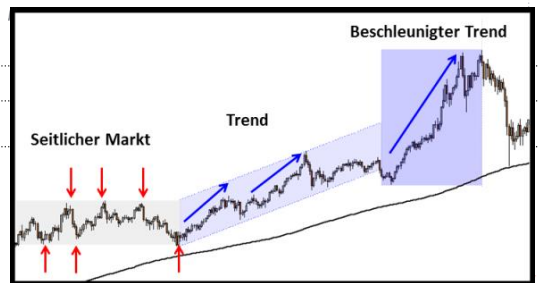

# Nasdaq-100 Index im Tageschart „Daily“ – Mittelfristige Analyse

Nasdaq 100 Index - 1T - NASDAQ - TradingView O14450.53 H14490.19 L14307.68 C14327.26 -204.55 (-1.41%)

USD ↕  
1/1000.00

16200.00  
15400.00  
15200.00  
14600.00  
14100.00  
13500.00  
13000.00  
12600.00  
12200.00  
11800.00  
11400.00  
11050.00

60.00  
40.00  
75.00  
50.00  
80.00  
60.00  
40.00

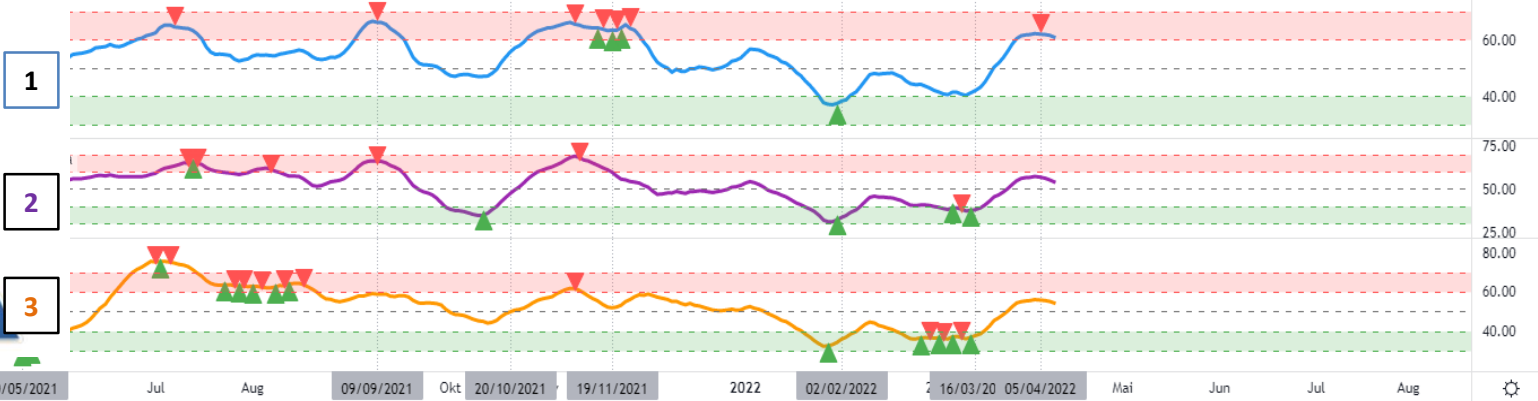
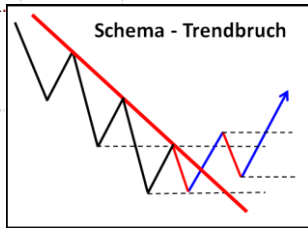
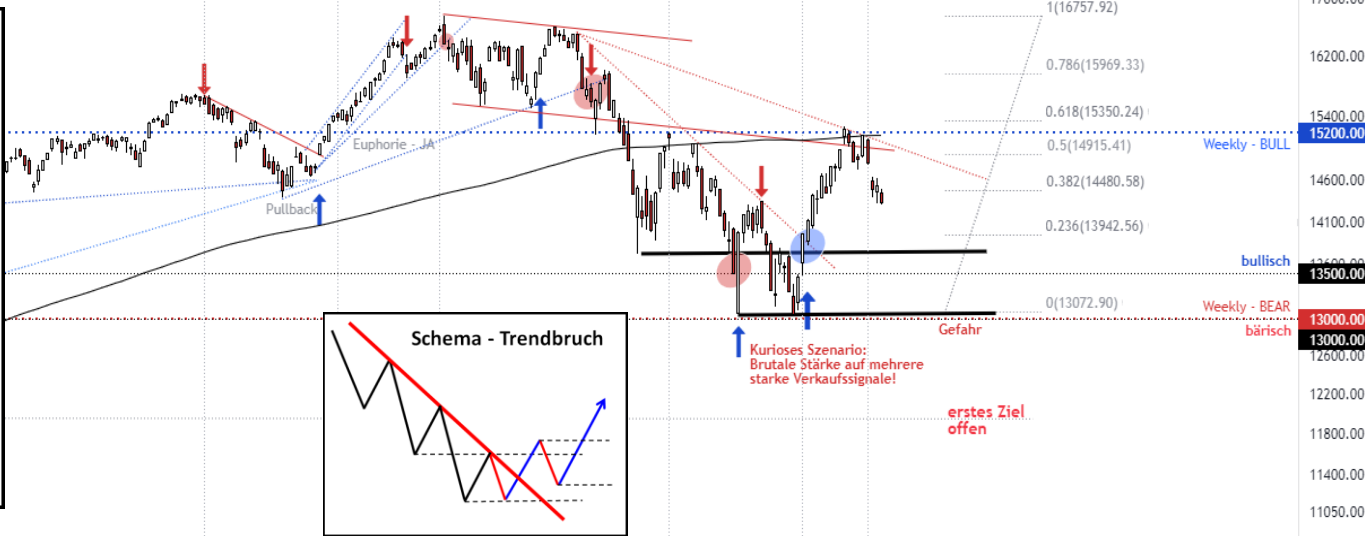
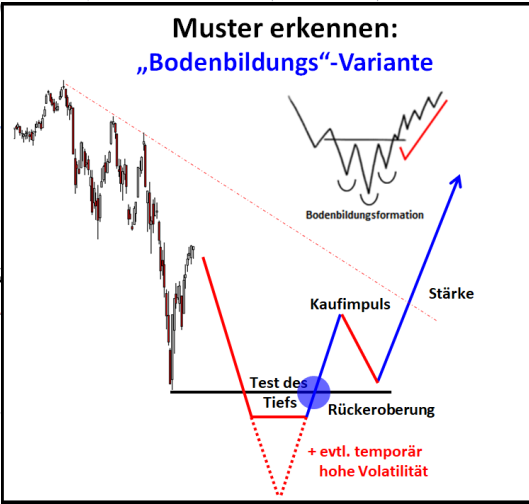

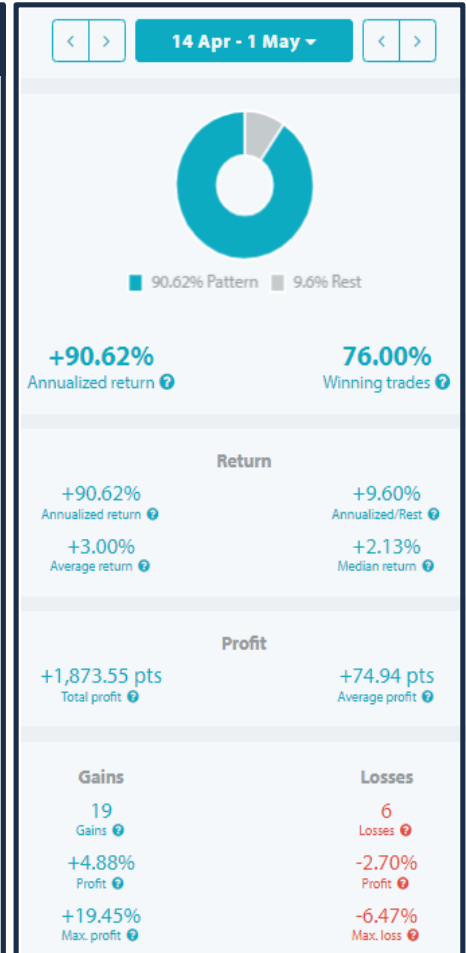
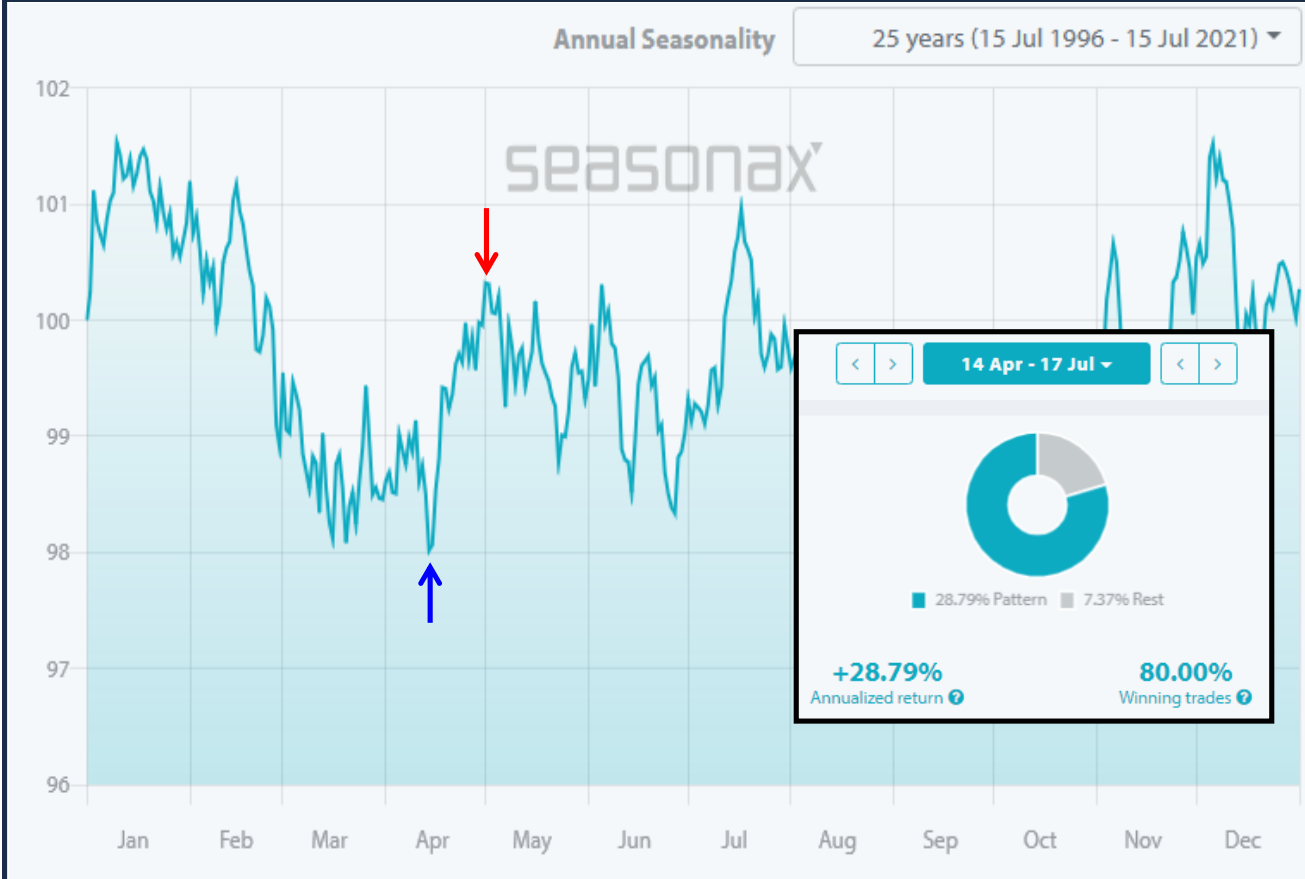

Diverse saisonale N100-Strategien finden Sie im TB-Börsen-Know How!

# AKTIENINDEX - RANGLISTE NACH RSL

## Nasdaq-100 RSL-Rangliste

Rang	Bezeichnung	TB-RSL-Rangliste "N100-F130"	WKN	Hauptkurs	Rang	Bezeichnung	TB-RSL-Rangliste "N100-F130"	WKN	Hauptkurs
1	Vertex	99.7485	882807	280.28	51	Comcast Corp	45.4352	157484	47.42
2	Exelon Corporation	98.7041	852011	50.13	52	Paccar Inc. DL 1	45.2998	861114	83.05
3	Dollar Tree	98.3559	A0NFQC	162.92	53	Mccardolire	45.1838	A0MYNP	116.00
4	American Electric Power Company	96.3636	850222	102.99	54	Honeywell International Inc	41.9923	888210	547.12
5	Palo Alto Networks	95.0813	A1U2Q0	608.23	55	Electronic Arts	41.9522	870153	190.16
6	Paychex Inc. DL-01	92.9017	868284	139.29	56	Monster Beverage Corp. (NEW)	41.2379	878372	123.48
7	Regeneron Pharmaceuticals	92.2437	811535	738.84	57	Marvell Tech. GRP DL-,002	40.0000	A144J52	81.62
8	Amgen	92.0116	897800	253.02	58	KLA Tencor	37.1282	A3C8LD	63.15
9	Costco Wholesale DL-,10	90.5284	888351	600.04	59	Gilead Sciences	37.0019	865384	341.21
10	T-Mobile US	87.7563	A1T7LU	132.84	60	Walgreens Boots Alliance	34.8743	888293	62.30
11	Tesla Motors Inc.	87.0986	A1C3JT	1025.49	61	Intuitive Surg. DL-001	34.4874	A12HFJ	45.42
12	Xcel Energy	86.3250	855009	74.82	62	Micron Technology	34.4101	888024	289.86
13	Actavision Bllzard Inc.	85.9768	A0Q4K4	80.09	63	Baidu Inc.	32.1277	869020	72.14
14	The Kraft Heinz Company	85.9188	A14TJ4	40.94	64	Datadog Inc.	31.2959	A0F8DE	134.76
15	Sinus XM Holdings Inc.	82.6692	A1W8XE	6.000	65	Microchip Tech. DL-,001	29.7799	A2P5FR	134.29
16	Splunk	80.0387	A1J4VH	132.61	66	Workday	29.7485	886105	66.32
17	Automatic Data Processing	79.6132	850347	237.71	67	Copart	29.5938	A1J39P	228.77
18	Broadcom Inc.	79.4004	A2JG9Z	587.00	68	Ross Stores Inc. DL-,01	29.0716	893807	125.64
19	Apple Inc.	78.5687	865895	170.09	69	Applied Materials	27.8337	870053	96.84
20	O'Reilly Automotive Inc.	78.2785	A1H5JY	736.47	70	Qualcomm	22.1857	865177	119.96
21	Cognizant Technology Solutions Corp.	77.2534	915272	88.96	71	Biogen	21.6828	883121	136.69
22	Fortinet	76.3062	A0YEFE	335.83	72	ASML Holding N.V. NY Reg	21.3733	789617	214.75
23	Verisk Analytics Inc.	75.6480	A0YA2M	219.52	73	Ansys	20.7350	A1J85V	610.93
24	Cintas Corp.	75.4362	880205	429.12	74	Charter Communications	20.3482	901492	303.05
25	Marriott International Class A Common St	75.1257	913070	163.86	75	Intuit	19.3358	A2AJX9	557.60
26	Pepsico	72.0309	851995	173.13	76	eBay	16.3250	886053	482.84
27	Keung Dr. Pepper	72.0191	A2JQPZ	37.65	77	Nxp Semiconductors EO-,20	16.2089	916529	55.03
28	Fastenal Co. DL-,01	70.5029	887891	57.69	78	Old Dominion Freight Line	15.6673	A1CSWJ	167.50
29	CrowdStrike Holdings Inc.	69.0335	A2PK2R	218.21	79	Skyworks Solutions	13.3357	923655	259.91
30	Synopsys	66.1703	883703	319.83	80	LAM Research Corp. DL-001	13.1335	857760	122.28
31	Dexcom	65.3397	A0D9T1	505.99	81	Advanced Micro Devices	11.9923	865686	491.64
32	Airbnb Inc. DL-,01	64.6507	A2QG35	162.56	82	Atlassian Corp. A DL -,10	10.8511	863186	101.00
33	Csx Corp	63.4816	865857	34.33	83	Zscaler	10.3349	A2ABYA	272.02
34	Mondelēz International Inc.	61.8534	A1J4U0	63.40	84	Match Group Inc.	9.8182	A2JF28	226.79
35	Fraxiv Inc. DL-,01	60.8865	881793	100.55	85	Starbucks	8.5742	A2P75D	100.48
36	Calendly Design Systems	59.7488	878567	158.24	86	Adobe Systems	8.3366	884437	81.52
37	Amazon.com	59.2785	909896	3089.21	87	ID Com	6.5151	871881	445.34
38	Alphabet Inc. Class A	57.7950	A14JFE	2665.75	88	Autodesk Inc.	5.5319	A112ST	55.54
39	Lululemon Athletica	57.6596	A0M5EY	369.46	89	Meta Platforms (ehemals Facebook), Inc.	5.0484	869994	202.25
40	Verisign	56.3443	911090	218.78	90	Align Technology	2.9787	A1JWVX	222.33
41	Seattle Genetics	55.9617	A0QFAQ	151.84	91	Okta	2.3404	590375	420.56
42	Texas Instruments	55.0677	852654	174.11	92	Modena Inc.	2.1853	A2QMKR	142.86
43	illumina	54.4874	927079	362.68	93	Lucid Group	1.8182	A2N8D9	160.84
44	Microsoft	53.3462	870747	296.97	94	Pinduoduo	1.4545	A3CVIG	21.67
45	Cisco Systems	52.5275	878841	54.28	95	Netflix	1.1865	A2JRK6	42.60
46	Intel	49.8938	855681	47.02	96	DocuSign	1.0638	552484	355.88
47	NVIDIA	48.8588	918422	231.19	97	Paypal Holdings Inc.	0.0000	A2JHLZ	101.95
48	Booking Holdings Inc.	47.0793	A2JEXP	2167.42	98	Zoom Video Communications Inc.	0.0000	A14R7U	111.21
49	Analog Devices	46.2282	862485	158.74	99	Xilinx Inc. DL-,01	0.0000	A2PGJ2	110.90
50	Netease	45.9574	501822	93.04	100			880135	

Legende: F-260 (langfristig) F-130 (mittelfristig) F-65 (kurzfristig)

## Nasdaq-100 RSL-Rangliste

Rang	Bezeichnung	RSL-Rangliste "N100-F020"
1	Lululemon Athletica	100.0000
2	Exelon Corporation	98.9583
3	Vertex	97.9167
4	Regeneron Pharmaceuticals	95.8333
5	Automatic Data Processing	94.7917
6	Costco Wholesale DL-,10	92.7083
7	Paychex Inc. DL-,01	91.6667
8	O'Reilly Automotive Inc.	90.6250
9	Ross Stores Inc. DL-,01	89.5833
10	Seattle Genetics	88.5417
11	The Kraft Heinz Company	87.5000
12	Amgen	86.4583
13	Xcel Energy	85.4167
14	American Electric Power Company	84.5361
15	Dexcom	84.5361
16	Verisk Analytics Inc.	84.3750
17	Illumina	83.3333
18	Gilead Sciences	82.2917
19	Pepsico	81.2500
20	Cintas Corp.	80.2083
21	Modena Inc.	15.4639
22	Baidu Inc.	14.5833
23	Atlassian Corp. A DL -,10	13.4021
24	Micron Technology	11.4583
25	Starbucks	10.4167
26	Datadog Inc.	10.3093
27	LAM Research Corp. DL-001	9.3750
28	Okta	8.2474
29	Skyworks Solutions	7.2917
30	ASML Holding N.V. NY Reg	6.2500
31	Applied Materials	5.2083
32	Nxp Semiconductors EO-,20	4.1667
33	Qualcomm	3.1250
34	Marvell Tech. GRP DL-,002	3.0928
35	Advanced Micro Devices	2.0833
36	Microchip Tech. DL-,001	1.0417
37	Lucid Group	0.0000
38	NVIDIA	0.0000
39	Old Dominion Freight Line	0.0000
40	Xilinx Inc. DL-,01	0.0000

Legende: F-020 (sehr kurzfristig)

Aktienmärkte			
DAX	neutral	neutral	Stabilisierungstendenzen zweites Standbein < 13.000 bärisch
Euro-Stoxx-50	<b>BEAR</b>	<b>BEAR</b>	schwach < 3.960 weiter bärisch
S&P 500 Index	<b>BULL</b>	<b>BULL</b>	Weiter rel. Stärke > 4.100 neutral
Dow Jones	neutral	neutral	Bodenbildung
Nasdaq-100	neutral	<b>BULL</b>	hitzig < 13.500 neutral

Devisenmärkte			
EURUSD	<b>BEAR</b>	<b>BEAR</b>	Test Abwärtstrend < 1,12 bärisch
GBPUSD	<b>BEAR</b>	<b>BEAR</b>	Ausbruchversuch gescheitert
USDCHF	<b>BULL</b>	<b>BULL</b>	Stärke > 0,91 bullisch
USDJPY	<b>BULL</b>	<b>BULL</b>	Trend intakt < 112,5 neutral

Rohstoffmärkte			
Gold in USD	<b>BULL</b>	<b>BULL</b>	Krisen- & Inflations- Absicherung Ausbruch; Inflation < 1.870 neutral

Anleihenmärkte			
Bund Future	<b>BEAR</b>	<b>BEAR</b>	Extrem "politischer" Markt! VORSICHT; Krisenmodus

## Fazit der IM-Analyse

- VDAX bei 31,49 Punkte [31,35] → „Hektik am Aktienmarkt“
- VIX bei 20,81 Punkte [23,87] → „Ruhige Märkte“
- Fear & Greed Index bei 46 [37] → „Neutral“
- Euwax Sentiment fällt innerhalb des neutralen Bereichs
- NYSE Sentiment bei 53,8% [50,7%], → „Neutral“
- DAX: Wochenschluss knapp unterhalb der Vorwoche
- MDAX: Wochenschluss unterhalb der Vorwoche
- TecDAX: Wochenschluss unterhalb der Vorwoche
- SDAX: Wochenschluss unterhalb der Vorwoche
- EuroStoxx50: Wochenschluss unterhalb der Vorwoche
- S&P 500: Wochenschluss oberhalb der Vorwoche, Trendfortsetzung
- Dow Jones: Wochenschluss oberhalb der Vorwoche, Trendfortsetzung
- Nasdaq 100: Wochenschluss oberhalb der Vorwoche, Trendfortsetzung
- Statistisch läuft eine kurze positive Phase!



„Ziel ist das  
 Fundament  
 langfristig auf- und  
 auszubauen!“

**Ziel / Justierung**  
 10.000 Euro pro  
 Handelssystem als  
 Mindestvolumina!

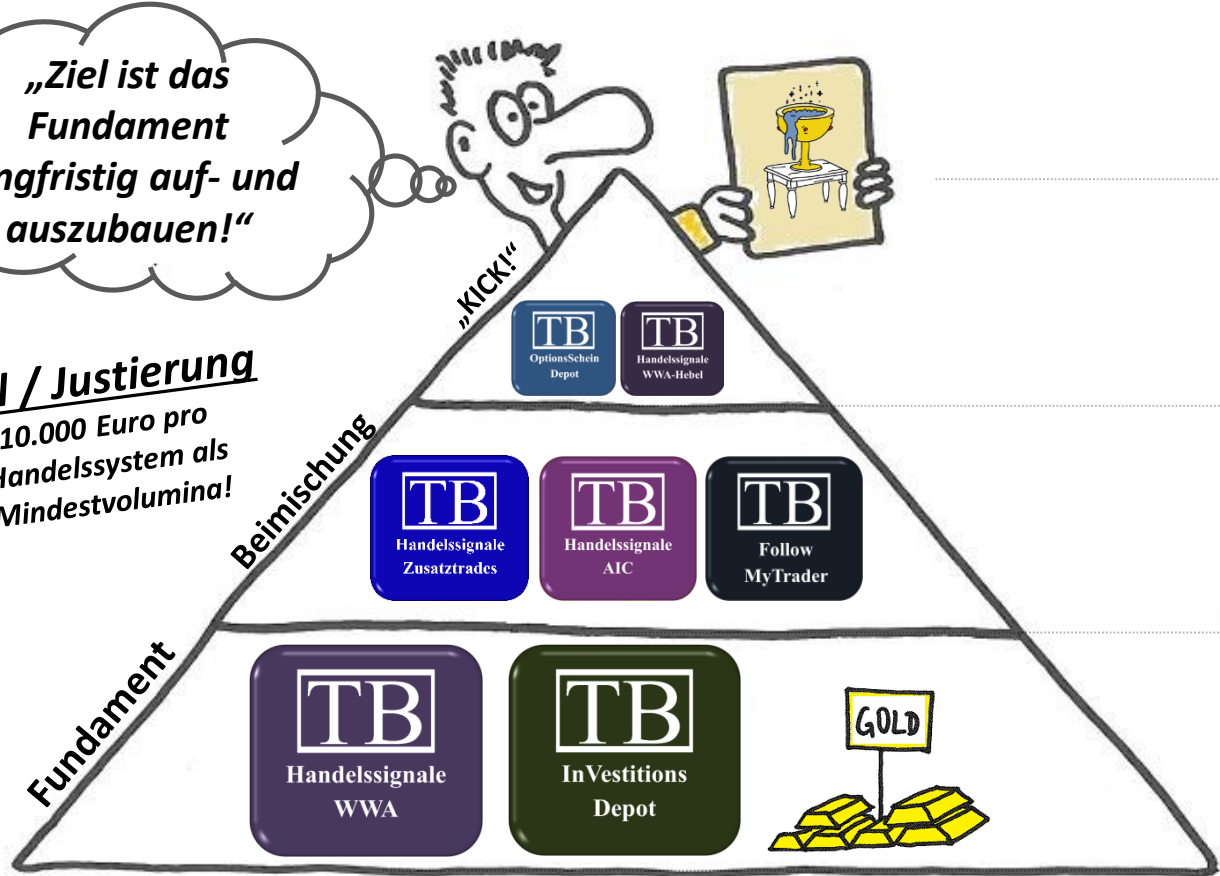

**Unser derzeitiger Richtwert:**

	konservativ	ausgewogen	offensiv
	0%	10%	20%
		↕	
	20%	20%	20%
	80%	70%	60%
	30:50	35:35	30:30

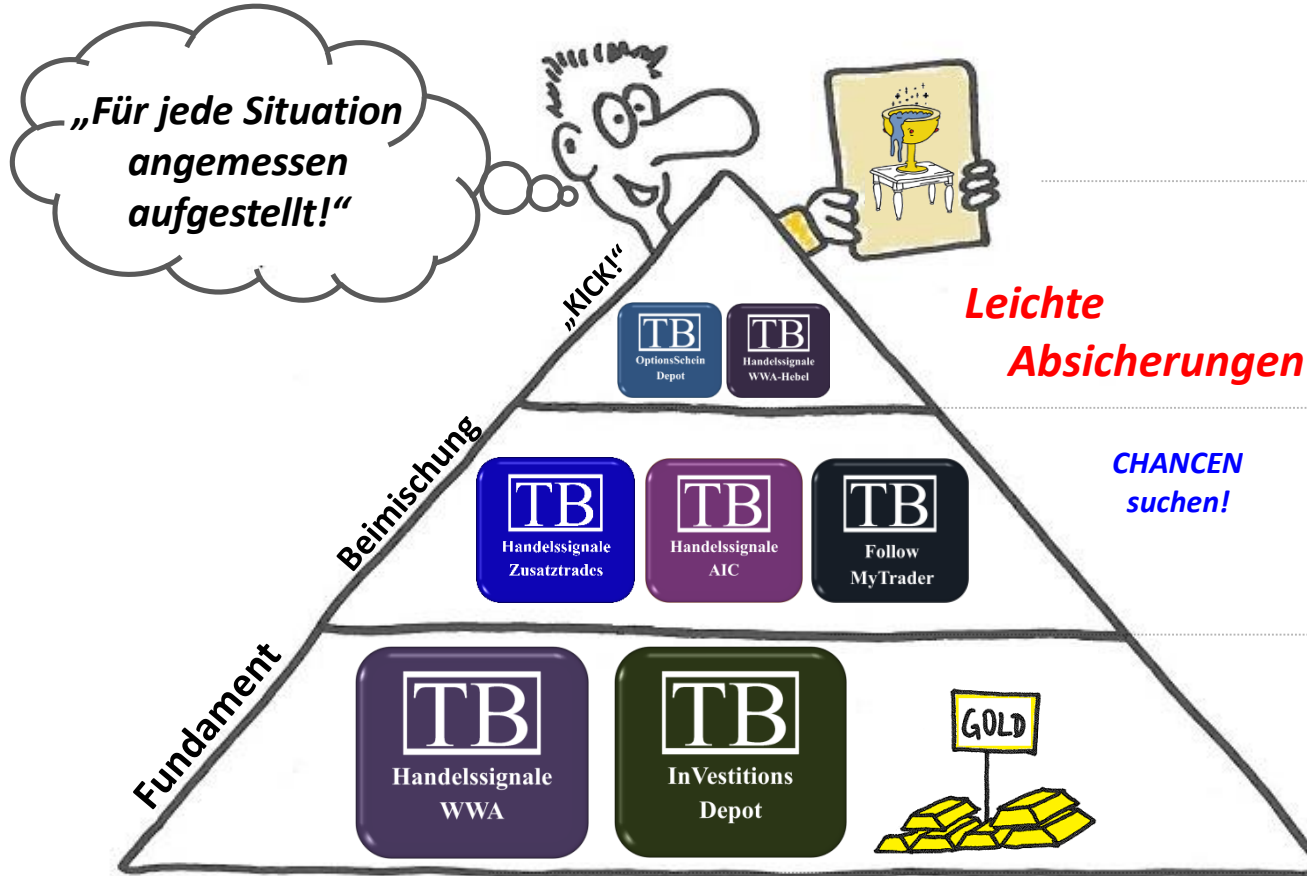

**Unser derzeitiger Richtwert:**

konservativ **ausgewogen** offensiv

**Absicherungsmodus!**

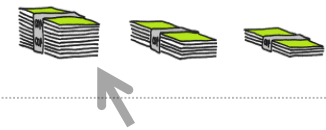

**Absicherungsmodus!**



**Nur hochwertige Investitionen!**  
 Rücksetzer immer einsammeln.

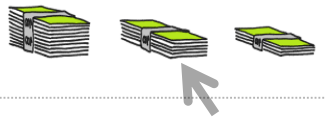

## Events in der kommenden Woche:



### Signale immer Montags



### Signale immer Donnerstags



## Kalender

**Wichtig:** Alle Webinar-Links sind unterhalb des Kalenders zu sehen. Kostenfreie Webinare und kundeninterne Webinare.

tradingbrothers.com

Heute April 2022

Mo	Di	Mi	Do	Fr	Sa	So
18:00 TB-Webinar - Wochenvor		18:00 OSD-Projekt "Die hässlic		16:00 Webinar WWA Umsetzun		Keine IM-Analyse
18:30 VTAD-Vortrag ONLINE		18:00 Spezial-Webinar - Saisor				20:30 V... arch & IM
18:00 Ko... Spezial-Web				16:00 Karfreitag! Kein Webinar		20:00 Oct... Keine IM-Analys
18:00 Ostermontag! Kein Webi						20:30 V... arch & IM
18:00 TB-Webinar - Wochenvor						1. Mai 20:30 Video: TB-Research & IM

Terminanzeige in der Zeitzone: Mitteleuropäische Zeit - Berlin

+ GoogleKalender

<http://www.tradingbrothers.com/kalender>

# Wir wünschen Ihnen eine erfolgreiche Woche!



Falk Elsner

Arne Elsner

[service@tradingbrothers.com](mailto:service@tradingbrothers.com)



# BITTE UNSEREN RISIKOHINWEIS BEACHTEN!

## Haftungsausschluss und Risikohinweis, Disclaimer

Die von der Elsner Research GmbH zur Verfügung gestellten Inhalte, wie z.B. Handelssignale und Analysen, beruhen auf sorgfältiger Recherche, denen Quellen Dritter zugrunde liegen. Diese Quellen werden von Elsner Research als vertrauenswürdig und zuverlässig erachtet. Elsner Research übernimmt gleichwohl keinerlei Gewährleistung für die Aktualität, Richtigkeit oder Vollständigkeit der Inhalte. Die Ausbreitungen und Angaben dienen lediglich zu Informationszwecken und sind nicht als Angebot oder Kaufempfehlung bestimmter Anlageprodukte zu verstehen. Die Analysen und Texte entsprechen der persönlichen Einschätzung des Verfassers. Die Internetinformationen können eine individuelle, die persönlichen Verhältnisse des Anlegers berücksichtigende Beratung, nicht ersetzen. Sämtliche Strategien und Inhalte müssen auf Risiko und Umsetzung von Ihnen oder Ihrem Anlageberater geprüft werden. Unsere Analysen und Texte richten sich an alle Abonnenten und Leser unseres Börsenbriefes, die in ihrem Anlageverhalten und ihren Anlagezielen sehr unterschiedlich sind. Daher berücksichtigt dieser Börsenbrief in keiner Weise Ihre persönliche Anlagesituation. Der Nutzer wird hiermit ausdrücklich darauf hingewiesen, dass der Handel mit börsenorientierten Wertpapieren oder anderen Finanzprodukten zum Teil erheblichen Kursschwankungen und den damit verbundenen Risiken unterworfen ist, die zu erheblichen Verlusten bis hin zum Totalverlust führen können. Bei jeder Anlageentscheidung, die der Nutzer aufgrund von Informationen, welche aus Inhalten dieser Internetseite hervorgehen trifft, handelt er immer eigenverantwortlich, auf eigene Gefahr und eigenes Risiko. Die Haftung für Schäden, die aus der Heranziehung von Informationen für die eigene Anlageentscheidung des Nutzers resultieren, ist ausgeschlossen. Der Haftungsausschluss gilt nicht für Vorsatz und grobe Fahrlässigkeit sowie für Körperschäden. Der Haftungsausschluss gilt auch nicht für Verletzung von vertraglichen Hauptpflichten, auf deren Erfüllung in besonderem Maße vertraut werden durfte. Die Elsner Research GmbH weist ausdrücklich auf die Risiken von programmierten Strategien oder Indikatoren hin und vermittelt diese dem Kunden ausschließlich zur Information und zur Visualisierung von Handelssignalen auf Demo-Konten (das heißt Nicht-Echtgeld-Konten) und zur Erstellung von statistischen Auswertungen (Backtesting). Der Nachdruck, die Verwendung der Texte, die Veröffentlichung / Vervielfältigung ist nur mit ausdrücklicher Genehmigung der Elsner Research GmbH gestattet. Unsere Charts beziehen wir von Trading View oder der Logical Line. Trading View ist eine Charting-Plattform und ein soziales Netzwerk, Logical Line vertreibt die Software Captimizer. Nicht autorisierte Nutzung oder Missbrauch unserer Chartbilder sind ausdrücklich verboten. Es gelten die AGB und die Datenschutzrechtlichen Hinweise auf [www.tradingbrothers.com](http://www.tradingbrothers.com). Offenlegung gemäß § 63 WpHG zwecks möglicher Interessenkonflikte: Falk Elsner, Arne Elsner sowie das gesamte TradingBrothers-Team mit Partnern, erklären, dass es möglich ist, dass sie zum Zeitpunkt der Veröffentlichung von Analysen in den betreffenden Wertpapieren investiert sein können, oder sie diese Wertpapiere jederzeit kaufen oder verkaufen können. Hierdurch besteht die Möglichkeit eines Interessenkonfliktes.



[Allgemeine Geschäftsbedingungen](#)